Bane 06

Skive Trav

Dansk Hestevæddeløb

MANDAG 10. AUGUST 2026
KL. 18.00

Morten Friis og Imagine Light – ny tur i vindercirklen?

HOVEDSPONSOR
SPAR VEST FONDEN

V5 V4

BANEPROGRAM / KR. 25,-

DAGENS TIDER

16.00	Dørene åbner til SKIVE TRAV
16.55	Prøvestarter
17.10	Montéprøveløb
17.25	Prøveløb
18.00	Løb 1
18.20	Løb 2 - V5-1
18.40	Løb 3
19.00	Løb 4 - V4-1
19.20	Løb 5
19.40	Løb 6
19.58	Løb 7
20.16	Løb 8
20.34	Løb 9

NÆSTE LØBSDAG

Onsdag 19. august kl. 17.00
Sommertrav

KONTAKT

Skive Trav
Dansk Hestevæddeløb

Flyvej 2
7800 Skive
Telefon 888 112 06

www.skive-trav.dk
info@skive-trav.dk
Facebook.com/skivetrav

Dommertårnet tlf. 2780 0482

KOLOFON

Grafisk opsætning: JEPSEN - grafisk design
Forsidefoto: Flemming Andersen
Tips: Leveres af Bet25; Jesper Elbæk
Fotograf: Flemming Andersen

Se og køb vinderbilleder på www.racehorsephoto.dk.

Der tages forbehold for trykfejl.

VELKOMST

Velkommen til endnu en omgang Sommertrav!

Sommeren fortsætter over banen, og mandag den 10. august tænder vi op for endnu en dejlig travmandag med højt humør og god stemning på pladsen. Det har været fantastisk at mærke den store opbakning og se de mange glade tilskuere på lægterne de seneste mange løbsdage, og vi glæder os til at byde jer velkommen igen.

Sportsligt skal vi igennem 9 spændende opgør. V5-spillet starter i 2. løb kl. 17.18, og fra 4. løb ruller V4-spillet hen over banen. Programmet byder på rigtig fin bredde med masser af lokale heste og kuske. Vores egne Skive-ekvipager har haft godt gang i førstepladserne det sidste lange stykke tid, og der bliver uden tvivl kamp om pladserne i vindercirklen igen i dag. Samtidig er det skønt at se flere af vores nye og nyere licensdeltagere i sulkyerne og sadlerne – de repræsenterer sportens fremtid, og det er fantastisk at følge deres udvikling på banen. Måske første sejr kommer snart?

Der er ikke noget som følelsen helt nede ved rækværket, når løbene skal afgøres. Træk ud til banen, mærk suset i opløbet, og giv vinderne et kæmpe bifald, når de kører ud på sejrsrunden. Når vi løfter stemningen sammen, kan det mærkes helt ud på banen og det gør travdagen ekstra speciel for os alle.

Skive Trav er et helt særligt sted, og det kan vi kun takke jer for. En stor tak skal lyde til vores trofaste publikum, vores engagerede sponsorer og ikke mindst de mange frivillige hænder, der hver eneste løbsdag lægger et kæmpe arbejde i banen. I er allesammen med til at skabe den unikke stemning og gøre Skive Trav til det helt specielle samlingspunkt, det er.

Rigtig god fornøjelse!

Peter Toftbo Ardenskjold
Direktør, Skive Trav

BANENS INFORMATION

ENTRÉ

Kr. 60 ved indgangen.
Ved bestilling online via www.skive-trav.dk er prisen kr. 40 pr. person.
Børn under 18 år er gratis.

PARKERING

Parkering er gratis og foregår på græsområdet ved indgangen eller bag ved den gule administrations bygning.

INFORMATION

Hæv kontanter, køb program og kuglepenne med mere i Informationen beliggende i spillehallen.

ANPARTSSPIL

Spil med på SKIVE TRAVS anpartspil – Spil online via BET25.dk
>under spilklub og vælg SKIVE TRAV

BANEFAKTA

Banens omkreds:	950 meter
Bredde:	Ca. 20 meter
Opløb:	260 meter
Kørselsretning:	Venstre om, mod uret
Dossering:	Ja – 18%
Belægning:	Grå stenmel
Snorestart:	8 heste pr. volte (5+3)
Autostart:	8 heste i første række
Open stretch:	Ja

OFFICIALS

Landsdommer:	Uffe Møller
Dommer:	Henrik Lund
Overstarter:	Niels Peter Olesen

MAD OG DRIKKE

Restaurant Tarok

serverer buffet . . . . . .**KR. 259,-**

Kan forudbestilles online på www.skive-trav.dk, telefon 8881 1206 eller info@skive-trav.dk

Mad og drikke på pladsen

Vi har sørget for god forplejning og hurtig betjening på hele pladsen i dag:

MAD: Du finder en lækker foodtruck i hver ende af pladsen.

DRIKKEVARER: Få iskolde fadøl og forfriskninger i drikkevare baren samt fra det gamle ishus.

Hent lidt godt til ganen og nyd løbene fra lægterne. **Velbekomme!**

Bet 25

SPILGUIDEN

Lær alt om spil på hestevæddeløb

- Sådan opretter du dig
- Sådan spiller du
- Forklaring af spilformer
- Viden om sporten
- Spørgsmål og svar
- Interaktiv startliste

+18 Stop spillet Spil ansvarligt · Udeluk dig via ROFUS

PARKERINGSREGLER FOR STALDOMRÅDET

Parkering er ikke tilladt på staldområdet, af- og pålæsning er tilladt. Parkering af hestetrailer og lastbiler sker enten bag ved staldene eller græsplænen bagved restauranten. **KUN** de pladser markeret med skilte på staldområdet må benyttes. **ALLE** aktive, der ankommer i **PERSONBILER** henvises til parkeringspladsen bag ved restauranten.

NUMMERSKILTE

skal rengøres efter brug og hænges på plads i nummerskilte-rummet. Sker dette ikke vil ansvarlig træner blive opkrævet 100 kr.

FUR

Til vinderhestens ejer er der en gaveæske med øl fra FUR BRYGHUS

EDC MORS Starters Lounge

Hos Skive Trav vil vi gerne påskønne de hesteejere, der vælger at starte hest i Skive.

Vi vil derfor invitere alle hesteejere i EDC Mors STARTERS LOUNGE i lokalerne under Æ' Madhus.

Her er alle hesteejere, der starter hest i Skive, velkommen til at kigge ind umiddelbart i forlængelse af hestens start.

Vi vil være vært for en lille forfriskning.

Vi ønsker alle velkommen i EDC MORS – Starters Lounge

EDC MORS Starters Lounge

- når tørsten er størst HANCOCK - naturligvis..!

DAGENS BLOMSTERSPONSOR

Blomster til vinderhestens kusk er sponsoreret af:

Gartneriet „LUNDLY"

STØT VORES SPONSORER

SPAR VEST FONDEN
spar nord
SKIVEKOMMUNE
Bet 25
Hestetandplejer Glenn Espensen
MJ SERVICE
Knudsgaard BYGGERI & ENTREPRISE
ANSAGER HESTEHOSPITAL
modstrom
SPORT
Blokhus LYS
BDO DANMARK
Gartneriet „LUNDLY"
BØRGE HANSEN A/S
TBS A/S TØMRER & MALER
BARE HANS A/S
HorseLux Keep it simple
RADIOSKIVE
SKIVEFOLKEBLAD
MS SPRØJTEBETON
FREDSØ www.fredsoe.com

- DE STØTTER OS!

GOLDEN HORSE
MOOSDORF HEGN A/S HERAS
CAFÉ PÅ HERRENS MARK FUR
Premier Is SIDEN 1933
Salling & Nordvestjysk Traktorservice A/S
DEKOLET SKILTE + PRINT
VIBORG FODSPORTS FORENING 1896
KM Entreprenørfirma KAJ OVE MADSEN A/S
ARDENSKJOLD FODTERAPI
Nordisk GRANIT
Dansk Revision Skive
RENT LIV Partner
HERNING TURIST - en god tur i godt selskab
redoffice KONPAP A/S
STYKGODSCENTRET SKIVE A/S
HANCOCK
SALLING Kloakservice aps Entreprenørfirma a/s 51 71 50 92 97 57 90 04
Sparekassen Balling
ncnielsen Linde TERBERG KONEGRANES AGV
salling fondene Owner of Salling Group
Netto

STØT VORES SPONSORER

TRAVAUKTIONER.dk

FUR

STS biler
Autoriseret Toyota forhandler

Garant

ahlsell

HANS A/S
- forvent lidt mere...

REVIFJORD
godkendt revisionspartnerselskab

LYNGGAARDS
Hestefysioterapi

Foliekoncept

DIANA
lys

OK

iFEED
NATURALLY

MA. KLOAKMESTER ENTREPRENØR
60 49 36 54

SALGSKOMPAGNIET
Vi starter med dig

SÆKKO
PRESENNING
Got you covered

NETWERK & FIBER reron
FIBERTECH

DAVIDSEN

HORSETRUCKS

MM Mollerup Mølle
- en sikker leverandør-også i fremtiden

A HEREFORD BEEFSTOUW

Brugsen
Balling og omegn

- DE STØTTER OS!

ADVOKATHUSET
FUNCH & NIELSEN

scantruck

RANDERS Tegl

HAVNE KIOSKEN
På havnen i Skive

SMEDEN
FRA SKIVE

KASTRUP®

Breum Landevejskro

HØJSLEV
KRO

KRAFTT

Skive El-Service

Revisionsfirmaet
LARS OLSEN A/S

KRUDTTELTET.DK
DANMARKS BEDSTE FYRVÆRKERISALG
-DET SKAL IKKE VÆRE KEDELIGT!

VESTBIRK
SPECIAL RENS

Travdoktor

KCS Skive Theater
KulturCenter Skive

DOKU PARTNER
BEDST PÅ PRINT, SCAN & KOPIMASKINER

Sportigan
VIBORG

eco2clean
we care about nature

RO GLAS & RAMME

Fuldend oplevelsen med Travpakken!

Tag kollegerne, sportsklubben, vennerne eller familien med – Travpakken er for alle, der vil have en helt særlig oplevelse med god mad, hygge og spænding.

DET FÅR DU:
- Entré
- Rundvisning - kom med i staldene og få staldtips fra trænere og kuske
- Reserveret bord i Restaurant Tarok på 1. sal
- Dejlig buffet inkl. en øl/sodavand
- Baneprogram med tips til løbene
- Spillevejledning ved vært

Pris pr. person: 359 kr.

Mødested:
Foran banens kontor (gul bygning ved parkeringspladsen) 1 time før første løb
For yderligere info - kontakt os på tlf. 88 81 12 06 eller mail: info@skive-trav.dk

Skive Trav
Dansk Hestevæddeløb

SÅDAN LÆSER DU STARTLISTEN

HENDRIX			**2000:1**	13,3[AK]	17,5[M]	*15,8[AM]							71.350
	4,brun. v. v S J's Photo -	23: 13 4-1-1 13,3a 46.950			22: 9 1-0-3 16,9a 24.400						Tot: 22 5-1-4		
	Noomi v Chipmate		Friis M	Sk	24/7-7	7/2000	4	17,5		c c s	145		8'
1	Opdr: Niels Peder Toft		Korfitsen N	Sk	1/8-3	11/2060	0	16,2 a		c c A	65		13'
	Ejer: Niels Peder Toft		Andersen P Ø	Sk	11/9-4	5/2000	1	18,4		c c A	49		5'
cc	**Sort/grå/grøn,**		Andersen P Ø	Sk	19/9-5	3/2060	1	15,8 a		¢ ¢ s	89		13'
	Foget Kasper (Toft N P)a		Mønster K	Od	25/9-4	6/1640	4	13,3 a		¢ c s	186		15'

Hestens navn

Ved udenlandske heste angives landet i parantes efter hestens navn: (S) = Sverige, (N) = Norge, (US) = USA, (F) = Frankrig, (SF) = Finland, (DE) = Tyskland, (NL) = Holland.

Første linie

Hestens samlede resultat i indeværende og forudgående år (i dette tilfælde 2023 og 2022). Antal starter, første-, anden-, tredjepladser, bedste km-tid og indkørt præmiesum i den pågældende sæson. Tallene yderst til højre markerer hestens totale karriereresultat.

Distanceangivelse

Første hest, der starter fra en bestemt distance (i dette tilfælde 2000 m) indeholder denne oplysning. Løbets grunddistance er derfor altid anført ved hesten med startnummer 1, mens evt. tillæg ved snorestart er anført ved den første hest med et bestemt tillæg. Tillæg er desuden i programmet fremhævet ved hjælp af en tykkere streg over den første tillægshest: Er distanceforskellen mellem hestene mere end 20 m, benyttes en ekstra tyk streg. Hestenes distancer er beregnet efter grundpræmiesummen på anmeldelsesdagen (Hestens samlede karriereindtjening). Grundpræmiesummen står yderst til højre i samme linie som hestens navn. Ved autostart starter alle heste fra samme distance. At et løb afvikles med autostart, vises ved hjælp af .

Hestens rekord

Hestens rekord i snorestart, rekord i autostart og grundpræmiesum (= indtjente kr. i alt). Bogstaver ved rekorden angiver:

k = rekord sat over kort distance (1600-1999 m)
m = rekord sat over mellemdistance (2000-2499 m)
l = rekord sat over lang distance (2500 m eller mere)
* = rekord sat som vinder

Totalisatornr.

Det store 1-tal yderst til venstre markerer hestens totalisator-nummer. Hesteskoene under 1-tallet er til personlig påføring af skoinfo ved den pågældende hest.
Under hestens navn markerer:

1. linie: Hestens alder, farve, køn (h=hingst, v=vallak, hp=hoppe) og faderens navn.
2. linie: Markerer hestens mor/morfader).
3. linie: Hestens opdrætter
4. linie: Markerer hestens ejer.
5. linie: Markerer farven på kuskens køredragt.

Hestens fem seneste starter

Fra venstre: Kusk, Bane, Dato, Løb, Startplads, Distance, Placering, Km-tid (***a*** = autostart, ***d*** = diskvalificeret, ***g*** = galop undervejs, ***gk*** = godkendt i prøveløb, ***k*** = prøveløb, ***km*** = montéprøveløb, ***m*** = montéløb), Sko-info **c** = med sko, **¢** = uden sko), Sulky-info (S = alm. sulky, A = amerikaner sulky), Odds, Løbets førstepræmie.

Kusk og træner

Navnet angivet med **fed skrift** er kusken i løbet. Er der angivet yderligere et navn, er dette hestens træner.
I forbindelse med træners navn betyder (a) Amatør.

Hestens karriereindtjening

Chancevurdering

Eksperttipperens subjektive vurdering af den enkelte hests chance. Pilene er inddelt efter tre niveauer og afspejler henholdsvis en stor ( ), middel ( ) og lille ( ) chance. Vær opmærksom på, at pilene er vejledende og at alle heste reelt har chance i væddeløb.

SPILTIPS præsenteres af Bet25 - Vi støtter væddeløbssporten i Danmark

DAGENS V-FORSLAG

V5 FORSLAG

1. afd:	2-3-1-5-6-4-8-9-7
2. afd:	2-5-1
3. afd:	10-9-2-4
4. afd:	**1 Nobel B M**
5. afd:	3-9-6
Pris:	324 kr.

V4 FORSLAG

1. afd:	10-9-2-4
2. afd:	1-10-3
3. afd:	3-9-6
4. afd:	8-9-10-4-3
Pris:	360 kr. (180 rækker)

Reserveheste angivet i parentes.

Dagens eksperttipper er **Jesper Elbæk**, som har gået til trav siden midten af 1980'erne. Elbæk har været eksperttipper i en lang række medier som f.eks. Tipsbladet, Ekstra Bladet, Løbsguiden, Trav & Galop, baneprogrammer og ikke mindst Bet25-programmet fra 2021-24. Elbæk driver nu det private travmedie Trav24.dk, og er fast leverandør af tipsanalyser til Bet25 samt alle baneprogrammer bortset fra Klampenborg som en del af samarbejdsaftalen mellem Dansk Hestevæddeløb og Bet25.

LØB I DEN KOMMENDE TID

AUGUST

Tirsdag	11.	kl. 18.00	Bornholm	Bornholms Brand's Sommertrav
Onsdag	12.	kl. 17.00	Klampenborg	Derby Kvalifikation V65
Torsdag	13.	kl. 17.00	Aalborg	Lille Fredag
Fredag	14.	kl. 15.45	Odense	Richard Møller Nielsens Mindeløb
Lørdag	15.	kl. 12.45	Klampenborg	Summer Racing
Lørdag	15.	kl. 13.00	Aarhus	Jydsk 3-års Grand Prix
Onsdag	**19.**	**kl. 17.00**	**Skive**	**Sommertrav**
Torsdag	20.	kl. 17.00	Nykøbing Falster	Augustpokalen
Fredag	21.	kl. 15.45	Odense	Summer Racing
Lørdag	22.	kl. 12.00	Bornholm	Rønne Revision Bornholmsmesterskab
Lørdag	22.	kl. 17.00	Aarhus	Sensommerløbet (trav- og galopløb)
Søndag	23.	kl. 13.00	Charlottenlund	Travløb
Mandag	24.	kl. 18.00	Skive	Sommertrav
Fredag	28.	kl. 17.30	Klampenborg	Friday Night Racing
Lørdag	29.	kl. 13.00	Charlottenlund	J. Jensen Dansk Hoppe Derby

MINIMUMSALDER FOR SPIL

Opmærksomheden henledes på, at minimumsalderen for spil i totalisatoren i henhold til lovgivningen er 18 år.

Læg trygt din økonomi i vores hænder.
Scan koden, bliv kunde og få din egen personlige rådgiver...

Sparekassen Balling
... LOKAL SIDEN 1914

Hygge og spænding – året rundt! Køb sæsonkort til 2026

Sæsonkortet giver adgang til ALLE løbsdage i 2026

KUN 495 kr.

Bliv klædt på til løbsdagen med et baneprogram
Som noget nyt kan du købe abonnement på baneprogrammet, der udleveres på kontoret eller ved indgangen.

Fordele ved sæsonkort
Inviter én person med gratis til følgende løbsdage i 2026:
- Musketérdagen den 26. april 2026
- Grand Circle 3 års Championat den 10. juli 2026
- V65 onsdag 14. oktober 2026

10% rabat på maden på Restaurant TAROK
(gælder for sæsonkortholderen - dog ikke på Musketérdagen)

Årsabonnement på baneprogram: 500 kr.
Sæsonkort + årsabonnement på baneprogram: 950 kr.

Køb på www.skive-trav.dk

Skive Trav
Dansk Hestevæddeløb

EFTER SENESTE LØBSDAG

Travtoppen 2026

Professionelle kuske

NR.	NAVN	ST	1	2	3	PRÆMIESUM
1.	Birger Jørgensen (År)	92	22	17	9	828.550
2.	Rene Kjær (Od)	74	11	11	11	360.050
3.	Magnus M. Nielsen (Sk)	42	11	4	4	152.000
4.	Kasper Foget (Sk)	66	10	6	9	232.850
5.	Jeppe Juel (Ål)	73	8	14	11	339.900

Professionelle trænere

NR.	NAVN	ST	1	2	3	PRÆMIESUM
1.	Gordon Dahl (Ål)	17	5	1	2	384.500
2.	Christian Lindhardt (Sk)	24	7	6	1	382.750
3.	Jeppe Rask (Sk)	36	7	5	5	247.600

Jockeys

NR.	NAVN	ST	1	2	3	PRÆMIESUM
1.	Kenneth Andersen (ål)	19	1	1	3	57.500
2.	Mathias Jensen (År)	19	1	1	2	37.500
3.	Patrick Larsen (Ch)	9	0	1	1	13.250
4.	Mads Henriksen (Ål)	8	0	0	0	4.500
5.						

Amatørkuske

NR.	NAVN	ST	1	2	3	PRÆMIESUM
1.	Martin Andreasen (Sk)	40	3	5	4	55.600
2.	Kristian Juul (Sk)	29	3	5	0	42.700
3.	Rolf Jørgensen (Sk)	8	3	0	2	69.750
4.	Theo Damsgård (Sk)	12	3	0	1	27.950
5.	Jonas Urth Pedersen (Ål)	6	3	0	1	26.000

Amatørtrænere

NR.	NAVN	ST	1	2	3	PRÆMIESUM
1.	Peter Rudbeck (Sk)	7	4	1	1	147.250
2.	Mette Carlsen (Od)	18	5	2	3	78.000
3.	Morten Pedersen (Sk)	13	1	5	2	58.250

Monté

NR.	NAVN	ST	1	2	3	PRÆMIESUM
1.	Camilla Munk Boeck (Ål)	9	2	1	2	27.250
2.	Laura Gregersen (Sk)	7	2	1	1	40.000
3.	Mette Carlsen (Od)	10	1	2	3	28.000
4.	Michelle Mønster (Sk)	6	1	1	0	20.900
5.	Lærke Jensen (Ål)	1	1	0	0	10.000

Heste

NR.	NAVN	ST	1	2	3	PRÆMIESUM
1.	Ique	4	4	0	0	36.000
2.	Jeff	10	3	2	0	37.800
3.	Kima Kyvsgård	5	3	0	1	36.000

HOVEDSPONSOR
SKIVE TRAV

SPAR VEST
FONDEN

SPILFORMER

VINDER

Vinder er det enkleste spil, du kan spille. Her skal du bare regne ud, hvilken hest der kommer først over stregen, og gør den det, så har du vundet. Mindste indskud: 10 kr.

PLADS

I løb med syv eller flere deltagere skal din hest komme ind mellem de tre første heste over målstregen for at give gevinst. Er der seks eller færre deltagere, skal din heste være blandt de to første i mål. Mindste indskud: 10 kr.

TVILLING

I ***Tvilling*** gælder det om at finde de to heste, der kommer først i mål uanset rækkefølge. Mindste indskud: 5 kr. pr. kombination.

KOMB

Komb ligner Tvilling til forveksling. Eneste undtagelse er, at man her skal finde de to første heste i mål i korrekt rækkefølge. Mindste indskud: 5 kr. pr. kombination.

TRIO

I ***Triospil*** skal man finde frem til de tre heste, der kommer først over målstregen i ét løb, i rigtig rækkefølge. Mindste indskud: 2 kr. pr. kombination.

V5

I ***V5*** gælder det om at finde vinderne af fem på forhånd udvalgte løb. Du får gevinst, hvis du har 5 rigtige (eller 4 rigtige, hvis ingen har 5 rigtige). Rækkeprisen er 1 kr. Kan spilles via kupon og som Lynspil. Mindsteindskud for Lynspil: 50 kr.

V4

I ***V4*** gælder det om at finde vinderne af fire på forhånd udvalgte løb. Du får gevinst, hvis du har 4 rigtige (eller 3 rigtige, hvis ingen har 4 rigtige). Rækkeprisen er 2 kr. Kan spilles via kupon og som Lynspil. Mindsteindskud for Lynspil: 50 kr.

M1

KL. 17.10

Montéprøveløb
4-14-årige.
2000 m. Voltestart.
Godkendelseskrav: Monté 1.22.0

GAGHAN FRISCO **2000:1** 17,4K 14,3AK 15,1AM 80.050
8,brun. v. v Chipmate - 26: 1 0-0-1 3.500 25: 7 1-1-1 13.400 Tot: 38 3-6-7
Madigan Frisco v Earthquake
Opdr: B. D. Kristiansen
Ejer: B. D. Kristiansen
Rød/sølv/hvid,
Mønster Michelle (Mønster K)

1 CC	Mønster K	Sk	6/25-6	3/2060	0	15,1 a	¢ ¢	s	34	10'
	Mønster K	Sk	8/25-2	8/2060	6	17,0 a	¢ c	s	103	8'
	Mønster K	År	24/10-5	3/1800	0	18,8 a	c c	s	169	10'
	Mønster K	Sk	8/12-2	1/2060	7	19,1 a	c c	s	86	6'
	Mønster K	Sk	3/8-6	4/2060	3	17,2 a	c c	s	219	10'

INSPIRATION & SPARRING

Eftermiddagen er din mulighed for at komme helt tæt på hestematerialet til Derby Auktionen Selected 2026. Kig forbi, hvis du selv er på jagt efter din næste derbydrøm eller måske bare er nysgerrig. Repræsentanter fra Hesteejerforeningen og professionelle trænere står klar med sparring og hjælp.

FORTSÆT AFTENEN PÅ BAKKEN

Når minglen slutter, er der mulighed for at fortsætte den gode stemning på Restaurant Den Hvide Hest, hvor vi har fået indhentet et specielt tilbud, som kun gælder auktionsgæsterne.

Pris: 275 kr. pr. person
normalpris 439 kr. pr. person

Find mere info her eller på danskhv.dk

P1

ORANGE

KL. 17.25

Prøveløb
2-14-årige. **2000 m.** Voltestart.
Godkendelseskrav: 2-årige 1.25.0
3-årige 1.23.0
4-årige & ældre 1.22.0
Monté 1.22.0

MR PRICE D D **2000:1**
3,brun. v. v Enterprise - 26: 0 0-0-0 25: 0 0-0-0 Tot: 0 0-0-0
Explosive Lady v Classic Photo
Opdr: Bjarne Danielsen
Ejer: Stald Thy
Beige/grøn/reklame,
Juel Jeppe (Friis Jan)
1 CC

NIKO K **2**
2,sbr. h. v Great Challenger - 26: 0 0-0-0 25: 0 0-0-0 Tot: 0 0-0-0
Jula Princess v Mr Pine Chip
Opdr: Anton & Michael Korfitsen
Ejer: Svenn Gregersen
Sort/blå/grøn/logo,
Friis Morten
2 CC

NEWLADY STONE **3**
2,brun. hp. v Wishing Stone - 26: 0 0-0-0 25: 0 0-0-0 Tot: 0 0-0-0
Odyssee Eastwind v Cygnus D'odyssee
Opdr: Stald Cowboyland & Rivers ApS
Ejer: MTM Stable
Sort/grå/grøn,
Foget Kasper (Friis M)
3 CC

NAUGHTY CASH **4**
RUT 2,mkbr. h. v Italiano Vero - 26: 0 0-0-0 25: 0 0-0-0 Tot: 0 0-0-0
Biche du Donjon v Quinoa du Gers Mønster K Ål 29/7-k 2/2160 k 24,0 g - - gk -
Opdr: Flemming Reinholdt
Ejer: Stald Rosenvang
Hvid/reklame,
Mønster Knud
4 CC

NEW BORK **2020:1**
2,mkbr. h. v Classichap - 26: 0 0-0-0 25: 0 0-0-0 Tot: 0 0-0-0
Amalie Bork v Beaumont Hanover
Opdr: Chr.M. Lauridsen & Villy Christensen
Ejer: T. & H. Hovgaard & C. Jensen
Sort/guld/logo,
Jørgensen Birger (Hovgaard T)a
5 CC

MR THY **2**
3,lbr. h. v Ens Snapshot - 26: 0 0-0-0 25: 0 0-0-0 Tot: 0 0-0-0
Annie Buddyhome v Muscles Yankee
Opdr: Niels Jørgen T. Pedersen
Ejer: Stald Thy
Sort/rød,
Jørgensen Micki (Friis Jan)
6 CC

LUNALOVESALL **3**
4,sbr. hp. v Ens Snapshot - 26: 0 0-0-0 25: 0 0-0-0 Tot: 0 0-0-0
Allineedislove v Double Player
Opdr: Sandra & Dianna Møllenberg
Ejer: Sandra & Dianna Møllenberg
Rød/sort,
Møllenberg Dennis (Møllenberg S)a
7 CC

LAID BACK* (SE) **4**
RUT 4,brun. v. v Tactical Landing - 26: 0 0-0-0 25: 0 0-0-0 Tot: 0 0-0-0
Believe It Or Not v Love You Nielsen M M Sk 3/8-k 3/2000 k 20,9 - - gk -
Opdr: Leo Søndergård Larsen Racing ApS
Ejer: Leo Søndergård Larsen Racing ApS
Blå/grå/hvid/logo,
Nielsen Magnus M. (Larsen L S)a
8 CC

LØB 1 GUL

KL. 18.00 VINDER PLADS TVILLING KOMB TRIO

Ansager Hestehospital præsenterer
3-14-årige højst **12.000 kr.**
2000 m. Tillæg 20 m ved **4.001 kr** 12 startende.
Præmier: 6.000-4.000-3.000-2.000-1.500-1.000-500-500
(8 præmier) Intet indskud.

ANSAGER HESTEHOSPITAL

1 MALOU WINNER — 2000:1

3,brun. hp. v Ghazi B R - 26: 0 0-0-0 25: 0 0-0-0 Tot: 0 0-0-0
Gowinner v Love You
Opdr: Bjarke Thomsen
Ejer: Congee ApS
CC **Grøn/sort/hvid,**
Dahlgaard Jan

Dahlgaard J	Sk	6/5 -k	4/2000	k	20,0	- -	gk	-	

2 I'M A CHALLENGER — 2 — 21,9AM

6,mkbr. hp. v Great Challenger - 26: 4 0-0-0 25: 0 0-0-0 Tot: 4 0-0-0
Richly Possessed v Self Possessed
Opdr: Frederik B. Kristensen
Ejer: Stald Hans & Hans
CC **Blå/grå/hvid/logo,**
Nielsen Magnus M. (Kristensen F B)a

Friborg K	Sk	6/5 -k	4/2020	k	20,1	- -	gk	-	
Mønster K	Sk	1/6 -2	3/2000	d	g	c c s	243	6'	
Mønster K	Sk	10/6 -7	9/2060	0	21,9ag	c ¢ s	958	10'	
Mønster K	År	18/7 -2	7/1800	d	g6	c c s	844	6'	
Mønster K	Sk	27/7 -5	1/2000	0	opg g	c c s	208	10'	

3 LONG SHOT K — 3 — 20,7M — 500

4,brun. h. v Classic Photo - 26: 3 0-0-0 20,7 500 25: 2 0-0-0 21,4 Tot: 5 0-0-0
Diva K v Great Challenger
Opdr: Hans Kurt Jensen
Ejer: Karl Erik Jensen
CC **Sort/grå/grøn,**
ÅI **Foget Kasper** (Jensen K E)a

Juel J	ÅI	20/10 -2	3/2140	0	22,6	c c s	136	8'	
Andersen P	ÅI	12/11 -3	3/2140	0	21,4	c c s	130	8'	
Foget K	ÅI	9/3 -5	6/2140	d	g	c c s	236	10'	
Kjær R	ÅI	21/3 -1	2/2140	8	20,7	c c s	306	6'	
Andersen K	ÅI	6/4 -1	3/2160n	0	22,0 g	c c s	1131	10'	

4 MASTER K — 4 — 19,9K — 21,7AM — 2.000

3,brun. v. v International Moni - 26: 2 0-0-0 19,9 2.000 25: 0 0-0-0 Tot: 2 0-0-0
Diva K v Great Challenger
Opdr: Hans Kurt Jensen
Ejer: Svenn Gregersen
CC **Sort/blå/grøn/logo,**
Friis Morten

Friis M	ÅI	13/5 -k	2/2160	k	20,5 g	- -	gk	-	
Kristiansen D	Sk	10/6 -7	2/2060	0	21,7 a	c c s	712	10'	
Friis M	År	18/7 -2	5/1800	4	19,9	c c s	372	6'	

5 MILAN K — 5 — 21,2M — 21,6AM — 3.500

3,brun. h. v Great Challenger - 26: 3 0-0-1 21,2 3.500 25: 0 0-0-0 Tot: 3 0-0-1
Omnia As v Credit Winner
Opdr: Hans Kurt Jensen
Ejer: Hans Kurt Jensen
CC **Blå/rød/hvid logo,**
ÅI **Andersen Kenneth** (Jensen H K)a

Andersen P	ÅI	24/12 -k	3/2140	k	20,8	- -	gk	-	
Andersen P	ÅI	23/1 -1	1/2140	3	21,6 a	c c s	80	8'	
Andersen P	ÅI	21/2 -1	6/2140n	0	25,7	c c s	120	10'	
Andersen K	ÅI	21/3 -1	5/2140	0	21,2	c c s	477	6'	

6 LATE NIGHT NARDOS — 2020:1 — 18,7M — 17,0AK — 17,3AM — 10.000

4,brun. v. v Ens Snapshot - 26: 8 0-1-1 18,7 10.000 25: 0 0-0-0 Tot: 8 0-1-1
Wilma J v Storstadsbusen
Opdr: Karl J. Jensen
Ejer: Stald Nardos
CC **Sort/gul/logo,**
Jensen Kennetha

Jensen K	Sk	18/5 -2	2/1600	8	17,0 a	¢ ¢ s	87	6'	
Jensen K	Sk	1/6 -2	1/2020	0	19,4	¢ ¢ s	517	6'	
Jensen K	Sk	24/6 -7	2/2020	0	18,7	¢ c s	414	10'	
Jensen K	Od	17/7 -8	1/2140	5	17,3 a	¢ c s	567	10'	
Jensen K	Sk	3/8 -8	2/2060	0	20,8ag	¢ c s	248	10'	

7 IGEN VIBE — 2 — 17,4M — 18,5AM — 8.300

6,brun. hp. v O'grady - 26: 4 0-0-1 17,4 4.500 25: 4 0-0-2 19,6 3.800 Tot: 8 0-0-3
Vanessa Hastrup v Beaumont Hanover
Opdr: Stald Vibe, P.Lassen & B.Jensen
Ejer: Stald Vibe, P.Lassen & B.Jensen
CC **Sort/rød/logo,**
År **Lassen Pernille Munch** (Jensen B)a

Jensen M	Sk	29/12 -1	5/2000	d	g	c c s	650	8'	
Lassen P M	ÅI	27/6 -1	1/2140	3	17,4	¢ ¢ s	86	6'	
Lassen P M	Sk	10/7 -9	10/2060	0	18,5 a	¢ ¢ s	432	10'	
Lassen P M	ÅI	20/7 -2	2/2140	5	18,6 a	¢ ¢ s	148	6'	
Lassen P M	Sk	3/8 -5	1/2060	0	19,9ag	¢ ¢ s	135	10'	

8 KAZINO J K L — 3 — 19,5M — 18,8AM — 10.200

5,brun. h. v O'grady - 26: 1 0-0-0 19,9 2.000 25: 8 0-0-1 19,5 8.200 Tot: 10 0-0-1
Jolene T v Linus T
Opdr: Erling Jensen m.fl.
Ejer: K. & K. Lauridsen & E. Jensen
CC **Blå/rød,**
Lauridsen Kira (Lauridsen K)a

Kirk L	Sk	29/10 -8	2/2000	4	21,1	c c s	162	8'	
Kirk L	Sk	7/11 -1	3/2020	4	19,5	¢ c s	222	8'	
Lauridsen K	Sk	17/11 -1	6/2020	5	21,4	¢ c s	314	10'	
Kirk L	Sk	8/12 -1	2/2020	0	19,8	c c s	459	8'	
Gammelgård S	År	31/7 -8	3/1820	5	19.9	c c s	600	10'	

9 MORMOR — 4 — 18,5M — 16,7AM — 6.500

3,brun. hp. v Make It Happen - 26: 3 0-1-0 18,5 6.500 25: 0 0-0-0 Tot: 3 0-1-0
U S Dollars v Love You
Opdr: Preben Sørensen
Ejer: Margit Sørensen
CC **Grøn/sort,**
År **Jensen Mathias** (Jensen K)

Jensen K	ÅI	29/11 -k	2/2160	k	27,1 g	- -	ejg	-	
Jensen M	ÅI	14/12 -k	1/2160	k	23,0	- -	gk	-	
Nielsen C M	Sk	10/7 -9	4/2060	0	16,7 a	c c s	257	10'	
Jensen M	ÅI	20/7 -1	1/2140	2	19,3 a	c c s	33	6'	
Jensen M	ÅI	29/7 -7	2/2160	4	18,5	c c s	71	10'	

10 IMPOSSIBLE GARBO — 5 — 18,7M — 6.400

6,brun. hp. v From Above U S - 26: 0 0-0-0 25: 5 0-1-1 18,7 6.400 Tot: 5 0-1-1
Theodora Garbo v From Above
Opdr: Lindhardt Jensen
Ejer: Lindhardt Jensen
CC **Sort/grøn,**
ÅI **Olsen Frederik Kragh** (Jensen L)a

Olsen F K	ÅI	8/25 -7	5/2140	2	18,7	c c s	71	8'	
Olsen F K	ÅI	27/8 -8	1/2160	0	21,1 g	c c s	123	8'	
Olsen F K	ÅI	19/9 -8	2/2160	3	18,9	c c s	266	8'	
Olsen F K	ÅI	29/9 -1	1/2160	5	19,3	c c s	79	8'	
Olsen F K	ÅI	24/11 -1	5/2140	0	opgag	c c s	147	8'	

HOLD DIG OPDATERET

Få baneprogrammer og de vigtigste nyheder direkte i din indbakke.
Tilmeld dig Dansk Hestevæddeløbs nyhedsbrev.
Udkommer ca. 1 gang ugentligt.

Foto: Kjeld Mikkelsen

SPILTIPS præsenteres af Bet25 - Vi støtter væddeløbssporten i Danmark

VINDEREN: Igen i denne uge er der mandagsløb i Skive, og der indledes med et løb for de laveste klasser. **1 Malou Winner** blev godkendt i prøveløb for tre måneder siden, og er sikkert gået frem i træningen siden da. Fra perfekt spor i volten her, så kan det ligne "Spids og slut!".

MODBUDDET: **9 Mormor** har fået en ok start på karrieren, og har været godt gående i alle tre starter indtil videre. Make It Happen-hoppen løb en 1.16-tid her i Skive i sin debut, og går den Kaj Jensen-trænede hest en lignende tid her, så har den vinderchance.

OUTSIDEREN: **7 Igen Vibe** kan være den helt store luring i dette løb. Blev kørt offensivt senest her i Skive, hvor den tog spids i hård kamp med Marc Bæk-kørte Mainz. De to heste galopperede næsten samtidig efter 400m, men Igen Vibe så fin ud på dagen. Revanche her?

CHANCEVURDERING: A: 1 B: 9-7-4-2-6-10-5-3-8 C: -

LØB 2 V5-1 BLÅ

KL. 18.20 VINDER PLADS TVILLING KOMB TRIO

Blokhus Lys præsenterer
Amerikanerløb m. justering af startspor
3-14-årige højst **205.000 kr** med højst 600 point.
1600 m. Autostart. Præmier: 6.000-4.000-3.000-2.000-1.500-1.000-500-500 (8 præmier) Intet indskud.Startspor efter præmiesum i rækkefølgen: 1-2-3-4-5-9-6-7-8.

Blokhus LYS

1 MADONNA C N — 1600:1 — 18,0AK 18,7M — 13.900
3,lbr. hp. v Donato Hanover - 26: 3 0-0-1 18,8a 3.900 — 25: 3 0-1-1 18,0a 10.000 — Tot: 6 0-1-2
Another C N v Buvetier D'aunou
Opdr: Carsten S. Nielsen
Ejer: G. Nielsen, Stald Dola & M. Andreasen
CC **Blå/sort/guld/logo,**
Andreasen Martin (Nielsen L S)a

Dahlgaard J	År	4/10 -8	5/ 1800	0	18,0 a	c c	s	500	170'
Lønborg M	Ål	10/10 -1	1/ 2140	2	18,7 a	c c	s	30	15'
Nielsen C M	Sk	13/4 -2	1/ 2060	3	18,8ag	c c	s	31	6'
Nielsen C M	Ål	1/5 -1	5/ 2140	d	g a	c c	s	21	10'
Andreasen M	Ål	24/5 -1	2/ 2140	5	18,7	c c	s	21	7'

2 MIAMI — 2 — 16,7AK 18,2M — 15.100
3,brun. hp. v Wishing Stone - 26: 8 0-1-1 16,7a 15.100 — 25: 0 0-0-0 — Tot: 8 0-1-1
Shesa Vixi v Dream Vacation
Opdr: Knud Mønster
Ejer: Solgaarden & Knud Mønster
CC **Hvid/reklame,**
Mønster Knud

Mønster K	Od	8/5 -1	1/ 2140	2	18,2	c c	s	59	10'
Mønster K	År	29/5 -2	2/ 1800	3	16,7 a	c ¢	s	169	10'
Mønster K	Sk	24/6 -3	3/ 2060	4	17,6ag	¢ ¢	s	266	18'
Mønster K	Sk	10/7 -2	3/ 2060	0	16,7ag	¢ c	s	107	25'
Mønster K	År	31/7 -5	5/ 1800	0	opgag	¢ ¢	s	299	15'

3 MADAME — 3 — 15,0AM 23,0M — 17.250
3,sort. hp. v Varenne - 26: 6 0-0-1 15,0a 4.500 — 25: 4 0-0-0 18,5a 12.750 — Tot: 10 0-0-1
Beatriz v Credit Winner
Opdr: Dorthe Christensen ApS
Ejer: Stutteri Vang Hovedgård
CC ***Mørkeblå/orange,**
Ål **Korfitsen Nicklas**

Henriksen M	Od	22/5 -5	8/ 2140	0	15,0 a	c c	s	74,2	20'
Henriksen M	Sk	1/6 -7	8/ 2060	d	g a	c c	s	64	6'
Korfitsen N	Ål	2/7 -3	1/ 2140	d	g4 a	¢ ¢	s	43	10'
Korfitsen N	Sk	10/7 -10	3/ 2060	d	g a	¢ ¢	s	94	10'
Korfitsen N	Ål	20/7 -k	3/ 2140	k	19,3	- -		gk	-

4 LUMIERE — 4 — 14,7AK 18,7K — 20.750
4,brun. hp. v Beer Summit - 26: 9 0-0-1 14,7a 17.000 — 25: 2 0-1-0 3.750 — Tot: 11 0-1-1
Nanny Fine v Gill's Victory
Opdr: Heidi Vægter Lønborg
Ejer: Heidi Vægter Lønborg
CC **Vinrød/grå,**
År **Lønborg Heidi Vægter** (Lønborg H)

Lønborg H V	År	9/5 -1	1/ 1820	4	18,7	¢ ¢	s	146	6'
Lønborg H	År	29/5 -2	6/ 1800	4	17,0 a	¢ c	s	227	10'
Lønborg H	Od	19/6 -2	3/ 1640	3	14,7 a	¢ ¢	s	434	10'
Lønborg H	Ål	27/6 -2	4/ 2140	0	18,4 a	c c	s	29	6'
Lønborg H	År	24/7 -7	4/ 1800	d	g a	¢ c	s	127	10'

5 SHELLY* (DE) — 5 — 16,6AM 20,2K 17,7AK — 21.780
4,brun. hp. v Northern Charm - 26: 6 0-1-1 16,6a 10.500 — 25: 6 1-0-1 17,5a 11.280 — Tot: 12 1-1-2
Love Your Face v Love You
Opdr: Heinrich Nagel
Ejer: Heinrich Nagel
CC **Sort/guld/logo,**
Jørgensen Birger (Lindhardt Chr)

Jørgensen B	År	29/5 -2	7/ 1800	0	17,8 a	¢ c	s	45	10'
Jørgensen B	Sk	10/6 -2	1/ 2060	d	g a	¢ c	s	39	10'
Jørgensen B	Od	3/7 -2	3/ 1640	d	g a	¢ c	s	73	10'
Jørgensen B	Ål	20/7 -2	5/ 2140	3	18,3 a	¢ ¢	s	32	6'
Juel J	Sk	3/8 -8	6/ 2060	4	17,8 a	c c	s	48	10'

6 MASERATI FLAMINGO — 6 — 17,2AM — 26.750
3,lbr. hp. v Ens Snapshot - 26: 10 1-0-0 17,7a 15.000 — 25: 4 0-0-2 17,2a 11.750 — Tot: 14 1-0-2
Petra Skov v Carmody Lobell
Opdr: Knud Christensen
Ejer: Lars Juhl Nielsen & Annie Pedersen
CC **Blå/grå/hvid/logo,**
Nielsen Magnus M.

Nielsen M M	Sk	10/6 -2	2/ 2060	1	18,5 a	c c	s	150	10'
Nielsen M M	Sk	24/6 -5	4/ 2060	0	opgag	c ¢	s	275	18'
Nielsen C M	Sk	1/7 -4	8/ 2060	0	24,4ag	c c	s	40	10'
Nielsen C M	Sk	10/7 -2	1/ 2060	0	opgag	c ¢	A	222	25'
Nielsen M M	Sk	27/7 -2	3/ 2060	0	18,2 a	c c	s	127	10'

7 KÅTSTONE B — 7 — 16,6AK 17,4M — 28.350
5,mkbr. v. v Wishing Stone - 26: 8 0-0-0 16,6a 10.000 — 25: 9 0-4-0 16,8a 17.600 — Tot: 18 0-4-0
Olina B v Earthquake
Opdr: Bent B. Pedersen
Ejer: Bent B. Pedersen
CC **Gul/grøn,**
År **Lønborg Henrik**

Lønborg H	Ål	30/3 -5	3/ 2140	4	18,4 a	c ¢	s	147	10'
Lønborg H	Sk	13/4 -5	1/ 1600	5	16,8 a	c c	s	98	6'
Lønborg H	Ål	23/4 -3	1/ 2140	5	17,6 a	c c	s	337	10'
Lønborg H	Sk	6/5 -4	9/ 2060	0	17,2 a	c c	s	242	10'
Lønborg H	Sk	27/7 -2	2/ 2060	4	17,9 a	c c	s	361	10'

8 KURT — 8 — *16,4AM 16,8M 17,0AK — 33.350
5,mkbr. v. v Conlight Ås - 26: 1 0-0-0 17,3a 1.000 — 25: 8 1-0-0 16,4a 15.250 — Tot: 15 1-2-1
Roxy Trio v Civil Action
Opdr: Henrik Friborg
Ejer: F. Sørensen & L. Trankjær
CC **Sort/orange/logo,**
Ål **Friborg Kent** (Sørensen F)a

Friborg K	Ål	4/25 -5	1/ 2140	0	18,1 a	c c	s	148	8'
Friborg K	Sk	8/25 -1	7/ 2060	5	17,9 a	¢ ¢	s	243	8'
Nielsen K	Ål	19/9 -7	3/ 2160	0	19,4 g	¢ c	s	709	10'
Friborg K	Sk	26/9 -7	1/ 2020	5	18,2	¢ c	s	118	8'
Friborg K	År	18/7 -6	7/ 1800	6	17,3 a	¢ ¢	s	289	6'

9 LA VIE HYRDEHØJ — 9 — 17,1AK 19,2M — 22.883
4,brun. v. v From Above U S - 26: 5 0-0-1 17,1a 11.633 — 25: 6 0-1-1 21,3a 11.250 — Tot: 11 0-1-2
N S Hyrdehøj v S J's Photo
Opdr: Lindhardt Jensen
Ejer: Lindhardt Jensen
CC **Sort/grå/grøn,**
Ål **Foget Kasper** (Jensen L)a

Olsen F K	Ål	3/1 -1	3/ 2160v	0	20,6 g	c c	s	225	8'
Foget K	År	20/1 -5	2/ 1800	4	19,9 a	c c	s	305	9'
Kjær R	Jæ	4/2 -1	3/ 2140	4	18,8 a	- -		263	-
Andersen K	Sk	20/2 -1	5/ 2060	3	18,8 a	c ¢	s	204	10'
Juel J	Ål	29/7 -1	11/ 1640	0	17,1 a	¢ ¢	s	426	10'

HER STARTER V5-SPILLET

Find vinderne af de følgende fem løb, og vær med i jagten efter den store gevinst. Læs mere om, hvordan du spiller V5 på spilguide.bet25.dk/heste/alle-spilformer

SPILTIPS *præsenteres af Bet25 - Vi støtter væddeløbssporten i Danmark*

VINDEREN: HER STARTER V5-SPILLET! Der er pointløb på programmet denne mandag, og derfor vælter det ikke frem med ettaller i resultatrækkerne. **2 Miami** har været matchet i årgangsløb, og gik helt forrygende her i Skive 24. juni, hvor den Knud Mønster-trænede hest reparerede en stor galop, og var lige ved at kvalificere sig til Grand Circle-finalen.

MODBUDDET: **3 Madame** er lillesøster til gode heste som Kohkahycumest og Lady Trize, men galopperer alt for tit, og har derfor været en tur i prøveløb. Her var der ingen problemer, og hvis Varenne-hoppen går fejlfrit, så har den reel vinderchance. Et "tvungent" kryds på V5.

OUTSIDEREN: **1 Madonna C N** er også en 3-årig hoppe, og den kommer tilbage efter to en halv måneds løbspause. Galopperede sejren væk her i Skive 13. april, og var derfor spillet stenhårdt de to næste starter – uden at vinderspillerne dog kom til udbetaling. Outsider.

CHANCEVURDERING: A: 2-3-1 B: 5-6-4-8-9-7 C: -

LØB 3 V5-2 RØD

KL. 18.40 VINDER PLADS TVILLING KOMB TRIO

Bet25 præsenterer
Amerikanerløb m. justering af startspor
3-14-årige højst **205.000 kr** med højst 600 point.
1600 m. Autostart.Præmier: 6.000-4.000-3.000-2.000-1.500-1.000-500-500 (8 præmier) Intet indskud.Startspor efter præmiesum i rækkefølgen: 1-2-3-4-5-9-6-10-7-8.

Bet 25

1 LADY STAR K J — 1600:1 — 15,7AM 19,0M *16,0AK — 39.350

4,brun. hp. v Ens Snapshot - 26: 7 1-0-0 16,0a 12.000 25: 9 2-0-0 15,7a 27.350 Tot: 16 3-0-0
Amazing Star v The Liquidator
Opdr: K, A. & L. Jørgensen - K & S Jokumsen
Ejer: K, A. & L. Jørgensen - K & S Jokumsen
CC **Sort/guld/logo,**
Jørgensen Birger (Lindhardt Chr)

Henriksen M	År	13/2-3	4/1800n	4	18,4 a	c c	s	214	10'
Svendsen B	Ål	21/2-3	2/2140t	0	25,2 a	c c	s	154	10'
Nielsen C M	Ål	27/5-4	12/2140	5	17,3 a	c c	s	822	10'
Henriksen M	Ål	12/6-3	8/1640	0	17,0 a	c c	s	319	10'
Nielsen M M	Ål	27/6-3	3/1640	0	17,7 a	c c	s	153	6'

2 KEJSER PELLE — 2 — 16,3AK 20,6M — 40.550

5,brun. v. v Hillustrious - 26: 8 0-2-1 16,3a 15.500 25: 15 1-1-1 16,9a 23.200 Tot: 25 1-3-2
Sweet Funky Music v Brandy Dei Fiori
Opdr: Marianne Fejerskov
Ejer: Marianne Fejerskov
CC **Sort/blå/grøn/logo,**
Friis Morten

Friis M	Sk	23/3-2	6/1600	0	16,3 a	c c	s	333	10'
Friis M	Sk	4/4-2	2/2060n	3	17,3 a	¢ ¢	s	539	10'
Friis M	Sk	13/4-5	7/1600	4	16,8 a	¢ ¢	s	55	6'
Friis M	Sk	6/5-4	7/2060	0	18,3 a	c c	s	108	10'
Friis M	År	18/7-6	9/1800	2	16,9 a	c c	s	408	6'

3 KITTI NARDOS — 3 — 16,0AK 17,7M — 42.200

5,mkbr. hp. v Ens Snapshot - 26: 16 0-0-0 16,0a 12.600 25: 12 1-0-0 16,8a 12.100 Tot: 41 1-0-0
Wilma J v Storstadsbusen
Opdr: Karl J. Jensen
Ejer: Stald Nardos
CC **Sort/gul/logo,**
Jensen Kennetha

Jensen O	Sk	24/6-8	6/2020	0	18,6	¢ ¢	s	530	7'
Jensen K	Sk	1/7-5	4/1600	4	16,0ag	c ¢	s	270	10'
Jensen K	Sk	10/7-7	4/2000	0	18,2	c ¢	s	314	7'
Jensen O	Od	17/7-7	3/2140	6	18,9	¢ ¢	s	437	7'
Jensen K	Sk	3/8-3	8/1600	0	16,5 a	¢ ¢	s	1192	10'

4 ALWAYS BE THYSELF (SE) — 4 — 15,3AM 17,0M 15,9AK — 46.201

4,brun. hp. v Southwind Frank - 26: 3 0-0-1 15,3a 5.000 25: 9 0-0-0 15,7a 41.201 Tot: 17 0-0-2
Vale Capar v Conway Hall
Opdr: Easy KB
Ejer: Sofie Ellemann
CC **Grøn/sort/logo,**
Ål **Korfitsen Nicklas**

Korfitsen N	Od	24/4-2	1/2140	5	15,3 a	c c	s	201	10'
Nielsen C M	Sk	18/5-3	8/2060	3	16,3 a	c c	A	33	6'
Henriksen M	Sk	1/6-4	4/1600	0	15,9 a	c c	A	33	6'
Ellemann S	Ål	27/6-km	3/2140	k	23,4	- -		ejg	-
Ellemann S	Ål	29/7-km	2/2140	k	18,2	- -		gk	-

5 LET IT GO — 5 — 15,1AK 21,1K — 48.150

4,brun. hp. v Wishing Stone - 26: 2 0-0-1 15,1a 3.500 25: 2 0-0-0 18,8a 2.400 Tot: 8 1-0-2
Daydream Believer v Navy Seal
Opdr: Julie Myrup Rask
Ejer: Team For Fun
CC **Mørkblå/hvid/guld,**
Rask Jeppe

Rask J	Sk	4/25-8	2/2000	5	24,4 g	c c	s	126	15'
Andersen KK	Ål	4/25-2	1/2140	6	18,8 a	c c	s	205	15'
Rask J	Sk	6/5-k	2/2000	k	19,4	- -		gk	-
Rask J	Ål	12/6-3	10/1640	3	15,1 a	¢ ¢	A	192	10'
Rask J	Ål	27/6-3	10/1640	0	15,4 a	¢ ¢	A	65	6'

6 KALLE V — 6 — 15,4AM 17,1M — 53.250

5,sort. v. v Credit Winner - 26: 9 1-1-1 15,4a 21.250 25: 6 1-0-0 19,9a 12.000 Tot: 20 3-4-1
Search The Dream v Dream Vacation
Opdr: Dorthe Christensen ApS
Ejer: Stald 4 S
CC ***Mørkeblå/grå/logo,**
Ål **Juel Jeppe** (Nielsen M B)

Juel J	Ch	5/4-7	3/2000	6	15,4 a	c ¢	s	86	20'
Juel J	Ål	16/4-3	7/2140	0	16,6 a	c ¢	s	67	10'
Juel J	Sk	6/5-2	10/2060	3	16,3 a	c ¢	s	195	10'
Juel J	Ål	3/6-3	2/2140	d	g a	c ¢	s	243	10'
Dahlgaard J	Ål	27/6-5	10/1640	4	nc a	c ¢	s	82	6'

7 NORDIC ADVENTURE (SE) — 7 — 15,4AK 18,8M — 56.700

6,brun. v. v Muscle Up the Goal - 26: 3 0-0-0 16,7a 900 25: 13 2-1-2 16,0a 30.550 Tot: 25 4-1-3
Designer Genes v Cantab Hall
Opdr: Nordic Horse Farm AB
Ejer: Simon Krogh
CC **Blå,**
Ål **Henriksen Mads** (Krogh S)a

Henriksen M	År	8/11-3	9/1800	5	17,6 a	c c	s	116	8'
Henriksen M	År	19/12-6	1/1800	d	g a	c ¢	s	238	10'
Henriksen M	År	29/5-4	6/1800	0	16,7 a	c c	s	301	10'
Klitgaard S	Ål	2/7-2	5/2140	5	18,8	c c	s	257	7'
Korfitsen N	År	24/7-2	11/1800	0	17,4ag	¢ ¢	s	334	10'

8 DIA SNAPSHOT — 8 — *14,8AK 16,8M — 59.800

11,brun. v. v Ens Snapshot - 26: 16 1-0-0 15,0a 10.050 25: 20 1-0-2 14,8a 14.800 Tot: 94 2-5-4
Concordia Duncan v Super Arnie
Opdr: Svend K. Adriansen
Ejer: Torben Kristensen
CC **Gul/grøn,**
År **Lønborg Henrik** (Kristensen T)a

Knudsen N	Sk	1/6-4	12/1600	0	16,6 a	¢ ¢	s	379	6'
Knudsen N	Sk	10/6-9	1/2020	4	19,7	¢ ¢	s	226	4'
Knudsen N	Ål	2/7-2	6/2140	d	g	¢ ¢	s	463	7'
Knudsen N	Ål	16/7-4	4/1600	0	19,3	c c	s	131	4'
Knudsen N	Sk	27/7-6	4/2000	0	23,0	c c	s	248	4'

9 JUVEL MAGIC — 9 — 14,7AK 18,0M — 48.350

6,brun. v. v MagicCarpetRide US - 26: 9 0-0-1 15,0a 11.050 25: 13 0-2-0 14,7a 19.250 Tot: 35 1-2-3
Only For Money v Legendary Lover K
Opdr: K.E., Sara & Trine Ravn
Ejer: Bo Kristiansen
CC **Hvid/reklame,**
Ål **Mønster Knud** (Pedersen A)

Pedersen A	Ål	1/5-3	1/2140	0	16,7 a	c c	s	277	10'
Pedersen A	Sk	18/5-3	7/2060	7	17,0 a	c c	s	130	6'
Pedersen A	Ål	27/6-3	5/1640	4	15,0 a	c c	s	223	6'
Pedersen T U	Ål	20/7-4	8/2140	7	17,6 a	c c	s	292	6'
Mønster K	Sk	27/7-1	3/2060	4	16,4 a	c c	s	142	10'

10 HUGO BOSS — 10 — 14,8AK *17,6M — 55.350

7,brun. v. v Yield Boko - 26: 5 1-0-0 16,5a 9.500 25: 23 2-1-3 14,8a 37.600 Tot: 37 4-1-3
Running Lindy v Running Sea
Opdr: Karoline Henriksen
Ejer: Niels Daniel Kristensen
CC **Blå/hvid,**
Ål **Nielsen Casper M.** (Kristensen N D)a

Nielsen C M	Ål	3/1-5	6/1640v	5	16,5 a	¢ ¢	s	87	8'
Nielsen C M	Sk	9/1-6	9/1600	1	17,0 a	¢ ¢	s	36	8'
Nielsen C M	Od	30/1-5	5/1640	0	20,6ag	¢ ¢	s	32	8'
Nielsen C M	Sk	4/4-2	11/2060n	0	18,4 a	¢ c	s	308	10'
Skærbæk M	Ål	16/7-1	4/2140	0	dist g	c c	s	225	7'

SPILTIPS *præsenteres af Bet25 - Vi støtter væddeløbssporten i Danmark*

VINDEREN: Nyt pointløb og igen er distancen sprint. **2 Kejser Pelle** nærmer sig hastigt den næste sejr, og afslutningen i Aarhus senest helt ude ved galoprails var af bedste mærke. Vinder ikke ligefrem løb på samlebånd, men Morten Friis har god form på staldens heste.

MODBUDDET: **5 Let It Go** har nu to starter i kroppen efter sin meget lange løbspause, og den Jeppe Rask-trænede Wishing Stone-hoppe har gået 1.15-tider begge starter. Begge gange i øvrigt fra bagspor, men nu er sporet perfekt, og Let It Go er måske klar til sejr nu.

OUTSIDEREN: **1 Lady Star K J** er ude på sin favoritdistance, og hvis Birger Jørgensen prikker starten med den Christian Lindhardt-trænede Ens Snapshot-hoppe, så kan han godt tænkes at køre spids så længe der er benzin på tanken. Oplagt outsider i løbet.

CHANCEVURDERING: A: 2-5 B: 1-9-6-4-3-10-7-8 C: -

LØB 4 V5-3 V4-1 GRØN

KL. 19.00 VINDER PLADS TVILLING KOMB TRIO

Doku partner præsenterer Skive Amatørserie 2026
3-14-årige højst **455.000 kr.**
2000 m. Tillæg 20 m ved **35.001 kr**, 40 m ved **80.001 kr**, 60 m ved **190.001 kr.** Præmier: 6.500-3.800-2.200-1.500-900-550 (6 præmier) Intet indskud.

DOKU PARTNER
BEDST PÅ PRINT, SCAN & KOPIMASKINER
AA Høj kreditværdighed 2024

1 LADY GAGA — 2000:1 — 17,1M — 16,8AK — 25.500

4,sbr. hp. v Googoo Gaagaa - 26: 4 0-0-0 17,1 2.000 25: 4 0-1-0 21,9 13.500 Tot: 10 0-1-1
June June v Running Sea
Opdr: Mariann T. Nielsen
Ejer: Matheo ApS
CC **Sort/lyseblå/grå,**
Damsgård Theo (Nielsen M)a

Damsgård T	Sk	5/25-4	6/2060	7	24,4ag	c c	s	211	15'
Damsgård T	Sk	26/4-1	3/2000	d	tr2	c c	s	119	7'
Friis M	Ål	13/5-3	3/1640	5	17,7 a	c c	s	58	10'
Damsgård T	Od	22/5-3	1/2140	0	17,1	c c	s	269	20'
Damsgård T	År	4/6-1	5/1800	0	22,4ag	c c	s	854	20'

2 LOTUS — 2 — *17,6K — 34.600

4,brun. hp. v Beer Summit - 26: 4 2-0-0 17,6 34.000 25: 2 0-0-0 19,8 600 Tot: 6 2-0-0
Sigi Tiki v Great Challenger
Opdr: Jan & Nanna Skovsgaard
Ejer: Jan & Nanna Skovsgaard
CC **Rød,**
Ål **Kristensen Mike** (Skovsgaard J)a

Kristensen M	Ål	24/12-7	3/2140	0	19,8 g	c c	s	589	8'
Kristensen M	Ål	3/1-1	7/2140v	4	20,7	c c	s	224	8'
Kristensen M	Ål	21/2-1	3/2140n	1	23,1	c c	s	46	10'
Klitgaard S	Ål	24/5-1	5/2140	4	18,6	c c	s	142	7'
Hyldborg N A	År	20/6-2	5/1800	1	17,6	c c	s	252	20'

3 MUSSE GEJS — 3 — 19,4M — 17,2AM — 14.950

3,lbr. hp. v O'grady - 26: 7 0-0-0 19,7 6.500 25: 6 0-0-0 19,4 8.450 Tot: 13 0-0-0
Tucana v Beaumont Hanover
Opdr: Gunnar Eriksen
Ejer: Stald H.G.
CC **Orange/sort,**
Eriksen Gunnara

Eriksen G	Sk	1/6-7	3/2060	4	17,2 a	c ¢	s	515	6'
Eriksen G	Od	21/6-1	5/2140	0	19,7	¢ ¢	s	318	7'
Eriksen G	Sk	24/6-8	2/2000	0	19,7 g	¢ ¢	s	239	7'
Eriksen G	Od	17/7-8	4/2140	4	17,2 a	c ¢	s	417	10'
Eriksen G	År	24/7-8	4/1800	4	20,2	c ¢	s	93	7'

4 LUNA SOTTO — 4 — 18,6K — 16,7AM — 22.900

4,mkbr. hp. v Trixton - 26: 7 0-1-0 18,6 7.500 25: 5 1-0-2 18,9 15.400 Tot: 12 1-1-2
Unique Sisa v Ens Snapshot
Opdr: 1887 Consulting A/S
Ejer: Kristian Juul
CC **Blå/grå/rød,**
Juul Kristiana

Foget K	Sk	18/5-2	11/1600	0	17,0 a	c c	s	164	6'
Foget K	År	29/5-2	9/1800	5	17,1 a	c c	s	474	10'
Kristensen R	År	20/6-2	6/1800	0	18,6	c ¢	s	49	20'
Juel J	Ål	27/6-2	2/2140	5	16,7 a	c ¢	s	121	6'
Juel J	Ål	20/7-2	8/2140	2	18,2 a	c c	s	45	6'

5 FREJA ØSTERKÆR — 5 — 17,3K — 15,6AK — 34.600

9,brun. hp. v Great Challenger - 26: 5 0-0-0 17,7 3.750 25: 11 0-0-5 17,3 14.550 Tot: 30 1-1-5
Lizette Østerkær v Catch As Catch Can
Opdr: Henning Christensen
Ejer: Henning Christensen
CC **Rød/hvid,**
Ål **Christensen Henning**a

Christensen H	Ål	3/1-2	1/2140v	4	19,3	c c	s	262	7'
Christensen H	Ål	24/5-3	6/2140	0	22,0 g	c ¢	s	594	7'
Christensen H	År	20/6-13	5/1800	4	17,7	c c	s	752	15'
Christensen H	Ål	20/7-5	4/2140	0	17,8 a	c c	s	708	7'
Christensen H	Ål	29/7-2	3/2140	0	22,6 g	c c	s	407	10'

6 LINUS OF SAM — 6 — 18,6M — 16,1AK — 18,0AM — 29.850

4,sort. v. v Ens Snapshot - 26: 10 0-2-0 18,6 16.000 25: 8 0-1-0 18,8 13.850 Tot: 18 0-3-0
Bella Princess v Made Unbeatable
Opdr: Svend A. Thomsen
Ejer: Troels Boeck
CC **Rød/sort,**
Ål **Boeck Camilla Munk** (Boeck T)

Boeck T	Ål	13/5-3	5/1640	0	18,8 a	c c	s	556	10'
Boeck T	Ål	12/6-3	1/1640	0	16,1 a	c c	s	659	10'
Boeck T	Ål	27/6-2	7/2140	0	19,2ag	¢ c	s	252	6'
Boeck T	Ål	9/7-8	7/2140	0	18,0 a	¢ c	s	495	10'
Boeck C M	Od	25/7-1	1/2140	4	18,6	¢ c	s	77	7'

7 INVEST HYRDEHØJ — 7 — 18,1K — 17,1AM — 32.225

6,brun. v. v From Above U S - 26: 8 0-0-1 18,1 4.550 25: 12 0-1-0 20,7 14.750 Tot: 26 0-4-1
Hyrdehøj Hastrup v Buckfinder
Opdr: Lindhardt Jensen
Ejer: Lindhardt Jensen
CC **Sort/grøn,**
Ål **Olsen Frederik Kragh** (Jensen L)a

Olsen F K	Ål	27/5-10	4/2160	5	20,0	¢ ¢	s	221	4'
Olsen F K	Ål	3/6-8	1/2160	d	g	¢ ¢	s	192	4'
Nielsen M M	Ål	12/6-3	7/1640	0	18,4ag	c c	s	504	10'
Olsen F K	Ål	9/7-8	6/2140	5	18,0 a	c c	s	310	10'
Olsen F K	År	24/7-8	1/1820	3	19,2	c ¢	s	242	7'

8 LIFE OF KYVSGÅRD — 8 — 18,2M — 16,2AM — 34.400

4,brun. hp. v From Above U S - 26: 8 0-0-1 10.000 25: 11 1-1-1 18,2 24.400 Tot: 19 1-1-2
KeyOf Life Diamant v Varenne
Opdr: Peter & Inge Sudergaard
Ejer: Jeanette H. Jensen
CC **Hvid/rød/reklame,**
År **Jeppesen Bjarne** (Jensen K)

Kjær R	Ch	14/6-1	5/2000	d	g a	c c	s	50	6'
Jensen M	Ål	27/6-2	11/2140	4	16,7 a	c c	s	96	6'
Jensen M	Sk	10/7-1	5/2060	d	g a	c c	s	266	10'
Jensen M	Od	17/7-3	6/2140	3	17,0ag	c ¢	s	202	10'
Jensen M	År	24/7-7	10/1800	0	17,8 a	c c	s	242	10'

9 BEST DIRECTION (SE) — 2020:1 — 15,6M — 14,3AM — 71.314

4,brun. hp. v Green Manalishi - 26: 8 1-1-1 15,6 71.314 25: 0 0-0-0 Tot: 8 1-1-1
New Direction v Love You
Opdr: Lars & Annette Palm
Ejer: Stutteri Hole In One
CC **Blå/orange,**
Jørgensen Rolfa

Jepson C	So	29/4-5	11/2140	6	16,0 a	- -		54	-
Jepson C	Ør	24/5-5	10/2100	1	16,0 a	- -		110	-
Goop B	Ax	7/6-8	2/2140	3	14,3 a	- -		77	-
Jepson C	Li	1/7-4	2/2140	7	15,6	- -		102	-
Kontio J	Ræ	13/7-5	10/2140	4	14,8 a	- -		37	-

10 JOE ROBERTS (SE) — 2 — 15,3M — 14,6AK — 79.997

6,brun. v. v Ken Warkentin - 26: 3 2-0-0 16,9 15.500 25: 13 2-1-2 15,3 36.039 Tot: 23 4-2-3
Karma Zet v Tibbe Lavec
Opdr: Sofia Mattsson
Ejer: Matheo ApS
CC **Lysblå/sort/grå,**
Nielsen Mariann T.a

Nielsen M	Sk	28/11-6	1/2550t	d	g	c c	s	362	20'
Damsgård T	Sk	15/12-3	1/2060	0	16,9 a	c c	s	320	8'
Damsgård T	År	3/4-3	2/1800	4	16,6 a	c c	s	388	10'
Damsgård T	Sk	13/4-3	5/2000	1	16,9	c c	s	90	7'
Nielsen M	Sk	6/5-7	2/2060	1	15,8 a	c c	s	57	7'

11 KINELLA — 3 — 16,2M — 14,5AM — 74.200

5,brun. hp. v Cruzado Dela Noche - 26: 5 1-0-0 17,4 7.400 25: 11 2-1-1 16,2 41.650 Tot: 27 4-2-2
Onyx v Carmody Lobell
Opdr: Jane Møller Larsen
Ejer: Jane Møller Larsen
CC **Blå,**
Ål **Klitgaard Freja**a

Klitgaard F	Ål	3/6-5	1/2140	5	16,1 a	¢ c	s	589	7'
Klitgaard F	Ål	12/6-5	11/2140	0	17,1 a	¢ c	s	893	10'
Klitgaard F	Ål	27/6-km	1/2140	k	g	- -		ejg	-
Klitgaard F	Ål	16/7-km	1/2140	k	22,4	- -		ejg	-
Klitgaard F	Od	25/7-1	1/2160	1	17,4	¢ c	s	293	7'

12 GENOA — 2040:1 — 15,3K — 15,5AK — 15,5AM — 158.600

8,rød. hp. v Orlando Vici - 26: 12 2-0-0 15,3 8.850 25: 27 1-3-0 16,5 25.100 Tot: 101 8-12-9
Odette Vang v S J's Photo
Opdr: TeamBakkelygaard & MBTrav(M.B.Nielsen)
Ejer: Kristian Juul
CC **Rød/lyseblå/reklame,**
Fentz Monica (Juul K)a

Juul K	År	13/6-1	5/2340	6	22,1 g	c c	s	199	7'
Pedersen A	Sk	24/6-9	1/2060	0	19,2	c c	s	592	4'
Juul K	Sk	10/7-7	3/2040	6	16,7	c c	s	510	7'
Juul K	Ål	16/7-4	3/1660	0	15,3	c c	s	982	4'
Juul K	Ål	29/7-8	5/2180	0	17,6	c c	s	192	4'

13 KINGO GARDENIA — 2 — 15,4K — 13,3AK — 14,0AM — 153.450

5,brun. v. v Dominion Beach - 26: 17 0-3-4 15,4 29.250 25: 22 1-4-2 17,0 51.700 Tot: 55 1-8-10
Bet You Shadow v The Liquidator
Opdr: Anton Andreasen
Ejer: Martin & Rikke Andreasen
CC **Blå/sort/guld/logo,**
Andreasen Martina

Andreasen M	År	29/5-7	6/2300	6	17,9 a	¢ c	s	71	7'
Andreasen M	Ål	3/6-5	8/2140	4	15,7 a	¢ c	s	192	7'
Andreasen M	Sk	10/7-7	4/2040	3	16,0	¢ c	s	186	7'
Andreasen M	År	18/7-7	6/1800	2	15,8 a	¢ c	s	58	6'
Andreasen M	Sk	27/7-4	4/2060	0	16,4 a	¢ c	s	380	15'

14 AQUA PHOTO N (NO) — 2060:1 — 15,9M — 14,0AK — 14,2AM — 196.878

11,brun. hp. v Ens Snapshot - 26: 19 2-4-7 16,6 26.800 25: 24 1-0-5 16,6 18.000 Tot: 134 9-17-25
Aquarelle v Alf Palema
Opdr: John S. Vatn
Ejer: Stald Phoenix
CC **Bordeaux/hvid/logo,**
Kirk Lucas (Andersen C)a

Kirk L	Sk	10/6-9	4/2040	1	18,8	c c	s	66	4'
Kirk L	Od	21/6-2	8/2140	4	17,0	¢ c	s	80	7'
Kirk L	Ål	27/6-9	2/2660	2	17,2	c c	s	63	4'
Kirk L	Ny	12/7-6	1/3160	5	18,6	¢ c	s	187	15'
Kirk L	Od	25/7-4	1/2700	3	18,8	c c	s	49	4'

HER STARTER V4-SPILLET

Find vinderne af de følgende fire løb, og vær med i jagten efter den store gevinst.

SPILTIPS præsenteres af Bet25 - Vi støtter væddeløbssporten i Danmark

VINDEREN: Skive Amatørserie åbner V4-spillet, og der er hele fjorten heste på startlisten. Mariann T. Nielsen-trænede **10 Joe Roberts** er jo helt perfekt inde på pengene, kun fire kroner under næste tillæg. Seneste start er dog godt tre måneder siden, så Ken Warkentin-sønnen kan måske mangle det berømte løb i kroppen.

MODBUDDET: Skive-amatøren Rolf Jørgensen købte **9 Best Direction** på en internetauktion 18. juli, og bringer nu Green Manalishi-hoppen til start for første gang i sit regi. Er urutineret i forhold til de fleste af konkurrenterne, men baseret på resultaterne i Sverige, så burde Jørgensens nye hest også kunne være med her.

OUTSIDEREN: Fra spidsvolten kunne **2 Lotus** ligne en god chance. Choksejrede senest i Aarhus på Grand Prix-dagen med Noah Aarup Hyldborg i sulkyen, og får denne gang den nykårede nordiske mester Mike Kristensen i sulkyen. **4 Luna Sotto** er netop handlet til Skive-amatøren Kristian Juul, og bliver spændende at følge her i sin debut i sit nye regi.

CHANCEVURDERING: A: 10-9-2-4 B: 11-1-14-13-12-3-7-8-6-5 C: -

LØB 5 V5-4 V4-2 HVID

KL. 19.20 VINDER PLADS TVILLING KOMB TRIO

Garant præsenterer
Amerikanerløb m. justering af startspor
3-14-årige højst **205.000 kr** med højst 600 point.
1600 m. Autostart. Præmier: 6.000-4.000-3.000-2.000-1.500-1.000-500-500 (8 præmier) Intet indskud. Startspor efter præmiesum i rækkefølgen: 1-2-3-4-5-9-6-10-7-8.

Garant

1 NOBEL B M (NL) — 1600:1 — 14,9AK — 17,8M — 60.615

6,mkbr. v. v Chelsea Boko - 26: 12 2-0-3 14,9a 27.050 25: 10 1-1-1 17,1a 17.752 Tot: 32 6-1-7
Coktail Medo v Love You
Opdr: M.F.P. Janssen
Ejer: J.Pedersen,V. & F. Larsen
CC **Blå/rød,**
Ål **Pedersen Jonas Urth**a

Pedersen J U	Ål	1/5-3	7/2140	0	16,6 a	c c	s	260	10'
Pedersen J U	Ål	13/5-7	4/2140	0	20,9	c c	s	99	7'
Pedersen J U	Sk	1/6-4	10/1600	3	14,9 a	c c	s	95	6'
Pedersen J U	Ål	12/6-5	8/2140	3	16,4 a	c c	s	341	10'
Pedersen J U	Sk	27/7-1	9/2060	0	17,0 a	c c	s	108	10'

2 J C PILBRO — 2 — 14,4AK — 16,9M — 65.650

6,mkbr. v. v Uncle Lasse - 26: 7 0-0-2 16,5a 8.950 25: 16 1-3-1 14,4a 33.500 Tot: 41 1-4-6
Vakker v Up Front Larry
Opdr: Ivan Krieger
Ejer: Ivan & Kristine Krieger
CC **Sort/blå/grøn/logo,**
Friis Morten

Friis M	Sk	18/5-5	4/1600	8	16,8 a	¢ c	s	103	6'
Friis M	Sk	1/6-6	10/2060	8	16,5 a	c c	s	384	6'
Andersen P Ø	Sk	24/6-8	4/2020	5	17,9	¢ ¢	s	74	7'
Andersen P Ø	År	11/7-5	10/1800	6	16,6 a	c c	s	214	7'
Friis M	År	18/7-4	1/1800	3	17,8 a	¢ c	s	95	6'

3 KAIZEN CASH — 3 — 14,3AK — 16,3M — 68.000

5,brun. v. v Cash and Go - 26: 9 0-0-1 15,1a 7.000 25: 18 2-2-3 14,3a 53.500 Tot: 30 3-2-4
Yummi Yummi v Dream Vacation
Opdr: Flemming Reinholdt
Ejer: Stald Grand
CC **Hvid/reklame,**
År **Mønster Knud** (Jensen T)a

Johansson S	Od	17/4-5	10/2140	d	g a	c c	s	373	10'
Johansson S	Ch	3/5-6	4/2000	0	15,8 a	c c	s	281	10'
Frandsen P	År	9/5-3	5/1800	d	g7 a	c c	s	196	6'
Mønster K	År	24/7-9	7/1800	0	21,4 g	c c	s	93	10'
Johansson S	Ch	2/8-4	7/2000	d	g7 a	c c	s	442	10'

4 GERTRUD BIT — 4 — 14,4AK — 17,0M — 74.400

8,brun. hp. v Ens Snapshot - 26: 12 0-2-3 14,4a 27.050 25: 8 0-0-0 17,3a 1.250 Tot: 58 2-4-8
Line Bit v North Country
Opdr: Per Møller
Ejer: Per Møller
CC **Sort/guld/logo,**
År **Jørgensen Birger** (Møller P)a

Kirk L	Sk	13/4-3	6/2000	6	18,7 g	c c	s	165	7'
Lønborg H	År	9/5-5	1/1800	5	19,4 a	c c	s	78	6'
Lønborg H	Sk	1/6-4	5/1600	5	15,5 a	c c	s	85	6'
Lønborg H	Sk	10/6-3	8/2060	4	17,5 a	c ¢	s	527	10'
Lønborg H	Sk	1/7-3	4/2060	0	17,2 a	c c	s	330	10'

5 KIRSI LASER — 5 — *14,5AK — 16,7M — 76.200

5,brun. hp. v Forever Peace - 26: 9 0-0-1 15,2a 5.500 25: 11 1-2-0 14,5a 28.350 Tot: 32 1-5-1
Super Grace v Great Challenger
Opdr: Henny & Peter Andersen
Ejer: Torben V. Pedersen & Mads Vesterlund
CC **Blå/sort,**
Ål **Vesterlund Mads** (Pedersen T V)a

Vesterlund M	Sk	13/4-6	6/1600	7	16,3 a	¢ ¢	s	273	6'
Vesterlund M	Ål	23/4-2	4/2140	0	17,7 a	¢ ¢	s	869	10'
Vesterlund M	Sk	18/5-4	5/1600	0	16,2 a	¢ ¢	s	204	6'
Vesterlund M	Ål	20/7-6	7/2140	8	16,8 a	¢ ¢	s	580	6'
Vesterlund M	Ål	29/7-8	2/2180	0	17,7	¢ ¢	s	232	4'

6 KEEP THE CHANGE (FR) — 6 — 14,9AK — 16,6K — 83.289

6,brun. v. v Timoko - 26: 19 1-4-1 14,9a 23.900 25: 14 0-1-1 14,9a 17.746 Tot: 46 2-6-4
Datrix v Coktail Jet
Opdr: Jan Stins
Ejer: J.B. Pedersen & I. Thorsager
CC **Gul/grøn,**
Pedersen Jørgen B.a

Pedersen J B	Sk	1/7-9	4/1620	5	16,6	c c	s	57	4'
Pedersen J B	Ål	16/7-4	3/1620	2	16,6	c c	s	66	4'
Pedersen J B	Ål	20/7-6	8/2140	6	16,1 a	c c	s	447	6'
Pedersen J B	Ål	29/7-8	3/2160	2	17,6	c c	s	44	4'
Pedersen J B	Sk	3/8-9	1/1620	6	17,5	c c	s	45	4'

7 GO ON S — 7 — 14,9AK — 17,1M — 88.150

8,sort. v. v Ens Snapshot - 26: 7 0-0-0 15,4a 6.400 25: 17 2-3-0 14,9a 38.950 Tot: 58 3-6-5
Thea J v Trophy Catch
Opdr: Jens Karl Jensen & Søren Rodkjær
Ejer: Jens Karl Jensen & Søren Rodkjær
CC **Grøn/sort/logo,**
Ål **Korfitsen Nicklas** (Rodkjær S)a

Jørgensen B	Ål	30/3-3	9/2140	5	17,1 a	- -		425	10'
Korfitsen N	Ål	23/4-2	1/2140	5	16,5 a	c ¢	s	126	10'
Rodkjær S	Ål	13/5-7	1/2160	5	17,7	c ¢	s	972	7'
Rodkjær S	Ål	27/6-4	4/2140	6	16,1 a	c ¢	s	449	6'
Rodkjær S	Ål	16/7-1	8/2140	0	17,1	c ¢	s	790	7'

8 KUN SEM — 8 — 14,6AK — 16,5M — 92.850

5,mkbr. h. v Ens Snapshot - 26: 16 1-5-3 14,9a 36.300 25: 19 3-4-1 14,6a 56.550 Tot: 38 4-9-4
Masterpiece v Wall Street Banker
Opdr: Skov Entreprenør & Maskinudl. ApS
Ejer: Torben Kristensen
CC **Gul/blå/rød,**
År **Knudsen Niels** (Kristensen T)a

Knudsen N	Ål	27/5-3	7/2140	0	15,8 a	¢ ¢	s	882	10'
Lønborg H	Sk	10/6-4	5/2060	d	g a	¢ c	s	81	10'
Knudsen N	Ål	2/7-4	10/1640	0	15,1 a	¢ ¢	s	366	10'
Knudsen N	Ål	16/7-1	6/2140	2	16,5	¢ ¢	s	55	7'
Knudsen N	Sk	27/7-3	4/2060	0	18,2ag	c c	s	430	10'

9 JACOB HANOVER — 9 — 15,3AK — 17,9M — 76.800

6,mkbr. v. v Ens Snapshot - 26: 3 0-0-0 17,6a 3.000 25: 23 0-3-2 15,3a 38.850 Tot: 45 1-4-3
Raymonde v Earthquake
Opdr: Max Thyre
Ejer: Jens Erik Kruse
CC **Gul/grøn,**
År **Lønborg Henrik** (Kruse J E)a

Dahlgaard J	År	19/12-6	7/1800	4	16,8 a	c c	s	689	10'
Lønborg H	År	31/12-4	11/1800	0	16,7 a	c c	s	526	15'
Lønborg H	Ål	27/6-4	1/2140	0	17,6 a	c c	s	322	6'
Lønborg H	År	18/7-4	9/1800	6	18,3 a	¢ c	s	283	6'
Juel J	År	24/7-9	2/1800	5	18,7	¢ c	s	146	10'

10 JUST MAGIC — 10 — 14,7AK — *16,8M — 83.650

6,brun. v. v MagicCarpetRide US - 26: 9 0-2-3 14,7a 23.450 25: 9 0-0-0 16,3a 6.000 Tot: 33 4-6-4
Always Magic N v Buvetier D'aunou
Opdr: H. & B. Pedersen & T. Urth
Ejer: Stald Magic
CC **Blå/sort/rød,**
Ål **Pedersen Trine Urth** (Pedersen A)

Klitgaard S	Ål	24/5-4	8/2140	6	17,6 a	c c	s	86	7'
Pedersen T U	Ål	12/6-7	5/2600	2	17,6	c c	s	177	10'
Friborg K	Ål	2/7-4	4/1640	4	14,7 a	c c	s	70	10'
Pedersen T U	Ål	20/7-5	9/2140	5	16,1 a	c c	s	133	7'
Pedersen T U	Ål	29/7-3	5/2140	3	15,4 a	c c	s	448	10'

SPILTIPS præsenteres af Bet25 - Vi støtter væddeløbssporten i Danmark

VINDEREN: Nyt pointløb over sprinterdistancen. **1 Nobel B M** fik senest løb i kroppen fra bagspor mod gode heste som L O C og Ivy League, og kan være klar til sejr nu. Det unge kusketalent Jonas Urth Pedersen fyrer sikkert til fra start, og kan Nobel B M holde spidsen op fra indersporet, så bliver den svær at passere i dette løb.

MODBUDDET: Værste modstander for vindertippede Jonas Urth Pedersen kan pudsigt nok være hans mor Trine Urth Pedersen, som kører **10 Just Magic**. MagicCarpetRide U S-sønnen er i denne sæson bedst til de sekundære placeringer, og fra bagspor på sprint her i Skive, så kan det blive svært at få en vinderbuket med hjem. Men formen på hesten er fin.

OUTSIDEREN: **3 Kaizen Cash** er jo håbløst ustabil, men kapaciteten på hesten er stor, når den har det rette hoved på, og man tør næsten ikke undlade at sætte den på V5- og V4-kuponerne. Får Knud Mønster i sulkyen, som plejer at være god til de lidt sværtkørte heste.

CHANCEVURDERING: A: 1-10-3 B: 2-4-5-6-7-9-8 C: -

LØB 6 V5-5 V4-3 SORT

Kl. 19.40 VINDER PLADS TVILLING KOMB TRIO

KCS præsenterer
Amerikanerløb m. justering af startspor
3-14-årige højst **205.000 kr** med højst 600 point.
1600 m. Autostart. Præmier: 6.000-4.000-3.000-2.000-1.500-1.000-500-500 (8 præmier) Intet indskud. Startspor efter præmiesum i rækkefølgen: 1-2-3-4-5-9-6-10-7-8.

KCS Skive Theater KulturCenter Skive

1 JUNKER HYDRUP — 1600:1 — 14,4AK — 18,8M — 96.550

6,brun. v. v Tycoon Conway Hall - 26: 14 0-2-0 15,7a 18.000 25: 33 1-4-0 14,4a 50.600 Tot: 76 2-7-1
Quiz Me Too v Coktail Jet
Opdr: Ole Madsen
Ejer: N. D. Kristensen & H. Hesseldahl
CC **Blå/hvid,**
Ål **Nielsen Casper M.** (Kristensen N D)a

Foget K	Sk	6/5-1	1/2060	0	17,4 a	c c	A	516	10'
Nielsen C M	Sk	18/5-4	11/1600	8	16,0 a	c c	A	202	6'
Kristensen N D	Ål	3/6-5	3/2140	0	18,9ag	c c	A	327	7'
Nielsen C M	Ål	20/7-3	2/2140	8	20,3ag	c c	A	415	6'
Larsen P	Sk	27/7-3	9/2060	0	18,4 a	c c	A	555	10'

2 TWINS IN A HARRY (SE) — 2 — 14,8AM — 16,5M — *15,1AK — 97.100

8,sbr. v. v Ens Snapshot - 26: 2 0-0-0 17,0a 25: 8 1-0-2 16,1a 11.950 Tot: 36 6-3-5
Yasmine Boko v Muscles Yankee
Opdr: Lypec A B
Ejer: Harald Dyhrberg
CC **Sort/gul,**
Dyhrberg Haralda

Dyhrberg H	Sk	12/9-3	4/2060	3	16,1 a	¢ c	S	111	8'
Dyhrberg H	Sk	19/10-10	2/2020	3	16,5	¢ c	S	70	7'
Dyhrberg H	År	24/10-5	8/1800	0	17,2 a	¢ c	S	403	10'
Dyhrberg H	Sk	6/5-7	7/2060	0	20,9 a	¢ c	S	251	7'
Dyhrberg H	Ål	20/7-5	7/2140	0	17,0 a	c c	S	255	7'

3 IMAGINE LIGHT — 3 — 13,2AK — 17,4M — 99.000

6,sort. hp. v Classic Photo - 26: 4 0-1-0 15,2a 10.000 25: 13 1-3-1 13,2a 40.200 Tot: 30 2-7-4
Victoria Light v Beaumont Hanover
Opdr: Henrik R. Hansen
Ejer: Charlotte Christiansen
CC **Sort/blå/grøn/logo,**
Friis Morten

Nielsen C M	Sk	29/12-5	11/1600	5	13,2 a	¢ c	A	614	50'
Jørgensen B	Ål	23/4-2	8/2140	4	16,4 a	¢ ¢	S	113	10'
Friis M	Sk	6/5-6	11/2060	2	17,0 a	¢ c	A	158	10'
Nielsen C M	Ål	27/5-3	2/2140	4	15,2 a	¢ c	A	479	10'
Friis M	Ål	12/6-8	11/1640	0	15,5 a	¢ ¢	S	232	15'

4 JAMES ON FLAME — 4 — 13,3AK — 14,7M — 101.600

6,brun. v. v One Too Many - 26: 10 0-0-0 15,9a 10.000 25: 15 0-2-1 15,0a 20.850 Tot: 55 2-5-1
Bailey Flame v Zola Boko
Opdr: Mette Holmer
Ejer: Pauli Andersen
CC **Blå/rød/hvid logo,**
Ål **Andersen Kenneth** (Andersen P)

Foget K	Ål	1/5-5	1/2140	0	16,4 a	c c	S	369	10'
Madsen Kar	Ny	16/5-4	2/2140	6	19,0 a	¢ c	S	851	15'
Madsen Kar	År	29/5-7	2/2300	0	18,6 a	c c	S	423	7'
Andersen K	År	20/6-10	7/1800	5	15,9 a	¢ ¢	S	663	25'
Andersen K	Ål	20/7-3	4/2140	7	17,8 a	¢ c	S	519	6'

5 PALMESUS (SE) — 5 — 13,4AK — 15,5K — 104.650

8,lbr. v. v Lavec Kronos - 26: 6 0-0-0 15,6a 2.500 25: 15 0-1-2 14,9a 15.650 Tot: 62 4-7-8
Gitti v Classic Photo
Opdr: Göran Herlofsen
Ejer: Erik M. Larsen
CC **Mørkblå/hvid/guld,**
Rask Jeppe

Johansson S	Ch	25/1-7	3/2000	0	18,6	c c	S	253	8'
Johansson S	Ch	22/2-2	2/2000	0	19,7	c c	S	386	10'
Johansson S	Ch	29/3-7	7/2000	0	15,6 a	c c	A	2156	10'
Rask J	Ål	20/7-3	5/2140	6	17,5 a	c c	S	141	6'
Rask J	Sk	27/7-3	7/2060	0	18,2 a	c c	S	373	10'

6 MAZERATI M I* (SE) — 6 — 11,6AK — 15,6M — 124.201

5,sbr. v. v Chocolatier - 26: 3 0-0-0 15,7a 25: 12 3-3-1 11,6a 79.100 Tot: 22 5-5-3
Astoria Ås v Conway Hall
Opdr: Magnus & Ingela Ahlin
Ejer: Cowboyland Aalborg & Stald Sotto
CC **Sort/guld/logo,**
Ål **Jørgensen Birger** (Pedersen A)

Korfitsen N	Ch	9/11-4	1/2000	6	14,8 a	¢ ¢	A	70	50'
Korfitsen N	Jæ	25/11-2	5/2140	3	16,4 a	-	-	25	-
Korfitsen N	Sk	13/3-6	9/1600	0	16,4 a	¢ c	S	42	10'
Henriksen M	Ål	3/6-6	2/2140	0	15,7 a	¢ c	S	113	10'
Korfitsen N	Ål	12/6-8	9/1640	0	opgag	¢ ¢	A	89	15'

7 ISAK SMED — 7 — 14,1AK — 17,2M — 133.550

6,brun. v. v From Above U S - 26: 6 0-0-0 15,6a 5.500 25: 16 0-0-2 14,8a 14.950 Tot: 51 2-3-4
Alma Smed v Pine Chip
Opdr: Elund Christensen
Ejer: Elund Christensen
CC **Sort/orange/logo,**
Ål **Friborg Kent** (Christensen E)a

Lønborg H	Ål	1/5-5	4/2140	0	16,4 a	¢ ¢	S	342	10'
Lønborg H	Sk	18/5-6	6/2060	5	16,0 a	¢ ¢	S	645	6'
Friborg K	Ål	3/6-6	5/2140	0	15,6 a	¢ ¢	S	697	10'
Friborg K	Ål	2/7-1	4/2140	5	15,9 a	¢ ¢	S	572	10'
Friborg K	Ål	20/7-3	8/2140	4	17,4 a	¢ ¢	S	440	6'

8 HIGHSPEED GARDENIA — 8 — 14,3AK — 15,6M — 164.650

7,brun. hp. v Ens Snapshot - 26: 11 1-0-0 14,3a 6.750 25: 24 1-2-2 14,9a 44.300 Tot: 78 6-8-11
Joline Tøll v Spotlite Lobell
Opdr: Anton Andreasen
Ejer: Anton & Martin Andreasen
CC **Blå/sort/guld/logo,**
Andreasen Martina

Andreasen M	Ål	27/6-9	1/2660	4	17,4	c c	S	121	4'
Andreasen M	År	11/7-9	1/1860	0	16,6	¢ ¢	S	247	4'
Andreasen M	År	18/7-8	3/2340	4	19,3	¢ ¢	S	64	4'
Andreasen M	Od	25/7-4	1/2680	1	18,8	¢ ¢	S	78	4'
Andreasen M	Sk	3/8-2	3/1600	0	14,3 a	¢ ¢	S	319	10'

9 JAGUAR — 9 — 13,2AK — 16,5M — 112.700

6,lbr. v. v Ens Snapshot - 26: 13 1-1-1 13,2a 27.000 25: 20 0-1-4 14,7a 21.900 Tot: 61 2-2-8
Alanya Sisa v Torvald Palema
Opdr: Gunner Christiansen
Ejer: Stald Thy
CC **Beige/grøn/reklame,**
Juel Jeppe (Friis Jan)

Juel J	Sk	18/5-6	1/2060	4	16,0 a	c c	S	97	6'
Nielsen C M	Od	6/6-2	6/2140	5	14,7 a	¢ ¢	S	335	10'
Kjær R	Od	19/6-5	5/1640	0	14,0 a	¢ ¢	S	79	10'
Kjær R	Od	3/7-4	3/1640	5	14,8 a	c c	S	107	10'
Kjær R	Sk	27/7-3	8/2060	2	17,3 a	¢ c	S	221	10'

10 WIKKI STONE (DE) — 10 — 13,2AK — 16,2M — 130.529

7,brun. hp. v Wishing Stone - 26: 7 0-0-2 15,4a 8.400 25: 11 1-2-1 13,2a 47.332 Tot: 53 1-7-7
Zaragoza v Duc Du Bossis
Opdr: Vektor GmbH
Ejer: Stald Grand
CC **Hvid/reklame,**
År **Mønster Knud** (Jensen T)a

Knudsen N	Ål	23/4-7	5/1640	3	15,4 a	c c	S	573	7'
Johansson S	Ch	3/5-8	1/2000	6	16,4 a	¢ c	A	525	20'
Johansson S	Ch	5/7-5	2/2000	3	17,2	c c	S	265	10'
Mønster K	År	18/7-7	2/1800	5	16,3 a	c c	S	52	6'
Johansson S	Ch	2/8-6	8/2000	0	opg g	c c	S	967	50'

SPILTIPS præsenteres af Bet25 - Vi støtter væddeløbssporten i Danmark

VINDEREN: V5-finalen er endnu et pointløb over 1600m autosprint, og her går vindertippet til Morten Friis-trænede **3 Imagine Light**. Den sorte Classic Photo-hoppe kommer tilbage efter knap to måneders løbspause, hvor den er blevet frisket lidt op, og ligner et godt vinderbud her, idet Imagine Light plejer at møde noget bedre modstand end her.

MODBUDDET: 9 Jaguar er bestemt ikke nogen dårlig hest, men den er handicappet af anden række på sprint her. Blev anden senest til Ique, men var foran andre gode heste som Kima Kyvsgård, Lola Montez, Lyon og Lord Hans. Uden for mange og for store trafikproblemer fra dette startspor, så slutter den Jan Friis-trænede hest langt fremme.

OUTSIDEREN: 6 Mazerati M I er skiftet fra én Aalborg-træner Nicklas Korfitsen til en anden Aalborg-træner, nemlig Anders Pedersen, siden seneste start – og skal blive spændende at følge i dette løb, for ligesom de to allerede tippede heste, så plejer Mazerati M I at møde bedre modstandere end dagens.

CHANCEVURDERING: A: 3-9-6 B: 2-5-4-8-7-1-10 C: -

LØB 7 V4-4 LYS-BRUN

KL. 19.58 VINDER PLADS TVILLING KOMB TRIO

Krafft præsenterer
3-14-årige højst **12.000 kr.**
2000 m. Tillæg 20 m ved **4.001 kr** 12 startende.
Præmier: 6.000-4.000-3.000-2.000-1.500-1.000-500-500 (8 præmier) Intet indskud.

KRAFFT SWEDISH HORSE NUTRITION

1 MY GAME GARDENIA — 2000:1 — 20,4M — 17,8AM — 750
3,mkbr. hp. v Great Challenger - 26: 3 0-0-0 20,4 — 25: 1 0-0-0 750 — Tot: 4 0-0-0
True Vallee Bay v Stand Strong
Opdr: Martin Andreasen
Ejer: Martin Andreasen & Team A P
CC **Blå/sort/guld/logo,**
Andreasen Martina

Andreasen M	Sk	7/11 -k	2/2020	k	21,3	- -		gk	-
Andreasen M	Sk	28/11 -8	1/2060t	5	22,3 a	c c	s	103	8'
Andreasen M	År	29/5 -9	3/1800	0	19,2 a	c c	s	428	10'
Andreasen M	Od	6/6 -6	3/2140	0	17,8 a	c c	s	1160	60'
Andreasen M	Sk	1/7 -7	8/2000	0	20,4	c c	s	262	10'

2 MARCO SMED — 2 — 18,8AM — 3.500
3,brun. v. v Classichap - 26: 2 0-0-0 3.500 — 25: 0 0-0-0 — Tot: 2 0-0-0
Alma Smed v Pine Chip
Opdr: Elund Christensen
Ejer: Elund Christensen
CC **Sort/orange/logo,**
Ål **Friborg Kent** (Christensen E)a

Friborg K	Ål	12/6 -k	3/2160	k	20,7	- -		gk	-
Friborg K	Ål	2/7 -8	10/2140	5	18,8 a	¢ ¢	s	186	10'
Friborg K	Ål	20/7 -1	3/2140	5	19,7 a	¢ ¢	s	87	6'

3 MAISY MAZE — 3 — 18,7M — 16,8AM — 3.500
3,mkbr. hp. v Wishing Stone - 26: 3 0-0-1 18,7 3.500 — 25: 0 0-0-0 — Tot: 3 0-0-1
Paisley v Rite On Line
Opdr: Ann Grethe Nørgaard
Ejer: A-G. Nørgaard & M. H. Nielsen
CC **Mørkblå/hvid/guld,**
Rask Jeppe

Rask J	Sk	10/6 -k	2/2020	k	20,1	- -		gk	-
Rask J	Sk	24/6 -7	8/2000	3	18,7	c c	s	57	10'
Rask J	Sk	10/7 -9	3/2060	0	16,8 a	c c	s	82	10'
Rask J	Sk	27/7 -5	1/2020	0	19,7	c c	s	88	10'

4 NIIKO LANE (SE) — 4 — 19,4K — 17,1AK — 19,5AM — 4.000
3,brun. v. v International Moni - 26: 3 0-1-0 19,4 4.000 — 25: 0 0-0-0 — Tot: 3 0-1-0
Tango Brodda v Muscle Hill
Opdr: Prestera International AB
Ejer: MTM Stable
CC **Sort/grå/grøn,**
Foget Kasper (Friis M)

Friis M	Sk	4/4 -k	4/2020n	k	21,1	- -		gk1	-
Friis M	År	2/5 -1	3/1800	0	17,1 a	c c	s	204	10'
Friis M	Ål	2/7 -8	3/2140	0	19,5ag	c c	s	74	10'
Foget K	År	18/7 -2	1/1800	2	19,4	c c	s	39	6'

5 L D — 2020:1 — 19,3M — 20,1AK — 5.750
4,mkbr. v. v Gentle Tilly - 26: 1 0-0-0 23,3 — 25: 7 0-1-0 19,3 5.750 — Tot: 8 0-1-0
Quite A Beauty v Earthquake
Opdr: Kaj Jensen
Ejer: Jeanette H. Jensen
CC **Grøn/sort,**
År **Jensen Mathias** (Jensen K)

Jørgensen B	Od	8/25 -1	5/2160	d	g	c ¢	s	120	8'
Jørgensen B	År	16/8 -9	1/1800	0	23,5ag	c c	s	60	8'
Jensen K	År	18/9 -7	1/1800	0	20,1 a	c c	s	181	8'
Jørgensen B	År	4/10 -9	3/1800	5	25,7ag	c c	s	48	8'
Jørgensen B	Ål	9/3 -5	1/2160	0	23,3 g	¢ c	s	61	10'

6 LUCKY LUKE — 2 — 18,0M — 18,7AK — 8.600
4,sort. v. v Ens Snapshot - 26: 7 0-0-0 18,0 4.500 — 25: 7 0-0-0 18,1 4.100 — Tot: 14 0-0-0
Runaway A M v Chipmate
Opdr: Vibeke Munk
Ejer: Stald Bjessing
CC **Hvid/rød,**
Ål **Boeck Troels**

Friborg K	Ål	23/4 -5	7/2160	d	g	c c	s	1244	10'
Boeck T	Ål	13/5 -8	3/2140	0	20,0 a	¢ c	s	647	10'
Foget K	Ål	2/7 -8	8/2140	0	19,8 a	¢ c	s	344	10'
Boeck T	Ål	9/7 -6	2/2160	4	18,0	¢ c	s	1164	10'
Boeck T	Sk	27/7 -5	4/2020	5	19,7	¢ c	s	495	10'

7 MATHI EPICE — 3 — 19,3M — 21,8AM — 7.500
3,sbr. h. v Forever Peace - 26: 2 0-0-0 19,3 500 — 25: 4 0-0-0 23,9 7.000 — Tot: 6 0-0-0
Sun Brodda v Viking's Way
Opdr: Thomas Baastrup
Ejer: T. Baastrup & M.B. Søndergaard
CC **Blå/rød/hvid logo,**
Ål **Andersen Kenneth** (Andersen P)

Andersen K	Sk	26/9 -1	4/2060	4	21,8 a	c c	s	165	10'
Andersen P	År	4/10 -2	1/1800	5	26,2 a	c c	s	225	25'
Andersen K	Ål	7/12 -1	7/2140	8	23,9 g	c c	s	1074	15'
Andersen K	Ål	20/7 -2	3/2140	8	21,8ag	c c	s	571	6'
Andersen K	Ål	29/7 -7	3/2160	0	19,3	c c	s	256	10'

8 MISS MONEYPENNY — 4 — *17,4M — 22,7AK — 10.000
3,brun. hp. v Wishing Stone - 26: 2 1-0-0 17,4 10.000 — 25: 0 0-0-0 — Tot: 2 1-0-0
Somewhere v Gigant Neo
Opdr: Mariann T. Nielsen
Ejer: Matheo ApS
CC **Sort/lyseblå/grå,**
Damsgård Theo (Nielsen M)a

Damsgård T	Sk	1/7 -k	1/2000	k	21,7 g	- -		gk	-
Damsgård T	Ål	9/7 -6	3/2140	1	17,4	c c	s	74	10'
Damsgård T	År	31/7 -3	5/1800	0	22,7ag	c c	s	212	15'

9 LUCKY TORP — 5 — *18,4M — 19,4AK — 10.000
4,mkbr. v. v Ens Snapshot - 26: 3 1-0-0 18,4 10.000 — 25: 0 0-0-0 — Tot: 3 1-0-0
Starlet Beat v Timberland
Opdr: Lars Ørgaard
Ejer: Stall Capri
CC **Sort/guld/logo,**
Jørgensen Birger (Lindhardt Chr)

Jørgensen B	Od	17/4 -k	2/2140	k	18,1	- -		gk	-
Jørgensen B	Sk	6/5 -8	6/2000	1	18,4	c c	s	27	10'
Jørgensen B	Ål	3/6 -1	2/2140	d	g a	c c	s	15	10'
Jørgensen B	Od	19/6 -2	1/1640	0	19,4ag	c c	s	60	10'

10 M G — 6 — *18,6M — 16,7AM — 12.000
3,brun. hp. v Helpisontheway - 26: 5 1-0-0 18,6 12.000 — 25: 0 0-0-0 — Tot: 5 1-0-0
Finest Aveve v Pine Chip
Opdr: Jimmy Møller Jensen
Ejer: Jimmy Møller Jensen
CC **Beige/grøn/reklame,**
Juel Jeppe (Jensen J M)a

Juel J	År	20/3 -1	2/1800	0	21,4 g	c c	s	30	10'
Svendsen B	Ål	6/4 -1	3/2140n	0	22,4 g	c c	s	93	10'
Svendsen B	Sk	13/4 -1	1/2060	d	g a	c c	s	45	6'
Dahlgaard J	Sk	10/7 -9	2/2060	5	16,7 a	c c	s	180	10'
Juel J	Sk	27/7 -5	5/2000	1	18,6	c c	s	106	10'

Hold møde, konference eller fest på Skive Trav

Afhold dit næste virksomheds-arrangement i Restaurant Tarok eller staldcafeen.

Der er også mulighed for at afholde private arrangementer som fødselsdage, jubilæer og konfirmationer.

Kontakt os og hør, hvordan vi kan skræddersy dit næste arrangement.
Tlf: 88 81 12 06 • Mail: info@skive-trav.dk • www.skive-trav.dk

SPILTIPS præsenteres af Bet25 - Vi støtter væddeløbssporten i Danmark

VINDEREN: V4-finalen er en kopi af løbsudskrivningen omme i 1. løb, idet der var meldt så mange heste, at løbet blev delt i to. Her i "andet heat" vindertippes **8 Miss Moneypenny**, som var rigtig dygtig i sin debut i Aalborg, hvor den slog kontra på Lester Cook i opløbet, og vandt på en 1.17-tid. Galopperede så i Aarhus senest, så skal tilbage på sporet. Vinderchance.

MODBUDDET: En anden hest, der skal tilbage på sporet efter galop, det er Christian Lindhardt-trænede **9 Lucky Torp**, som var fin i debuten, men siden da er det gået mere i dur end i mol for Ens Snapshot-sønnen. Kapaciteten er stor og uden uheld, så er den med langt fremme på målfotoet i dette løb.

OUTSIDEREN: **10 M G** kan næsten ikke tippes som andet end outsider. Ganske vist har den Jimmy Møller Jensen-trænede Helpisontheway-hoppe gået fejlfrit to gange i træk nu, og vandt senest en flot sejr her i Skive, men fra 20m tillæg og lukket spor i volten, så skal der held til. **4 Niiko Lane** viste også klar fremgang senest, og får igen Kasper Foget i sulkyen.

CHANCEVURDERING: A: 8-9-10-4 B: 3-2-1-5-7-6 C: -

LØB 8 LILLA

KL. 20.16 VINDER PLADS TVILLING KOMB TRIO

Spar Vest Fonden præsenterer
SU-Monteløb - Formløb
5-14-årige.
2000 m. Monté. Voltestart. 10 startende.
Præmier: 1.500-900-700-500-200 (5 præmier) Intet indskud.

SPAR VEST FONDEN

1 BORUPS UPPTÅG (SE) — 2000:1 — 16,6K — *13,4AK — 16,2AM — 114.128

9,brun. hp. v Prodigious - 26: 3 0-0-1 19,8 900 — 25: 9 1-0-2 16,6 6.950 — Tot: 45 7-5-7
Escapade v Going Kronos
Opdr: Gustaf Thulin
Ejer: Tonny Rasmussen
CC **Blå/hvid,**
År **Abildskov Laura** (Rasmussen T)a

Rasmussen T	År	8/11-7	1/2300	3	19,0	c c s	102	7'
Rasmussen T	År	6/12-8	4/1820	0	20,3	c c s	180	4'
Knudsen R	År	11/7-9	7/1820	0	20,2	c c s	529	4'
Rasmussen T	Od	25/7-4	1/2660	0	21,8	c c s	121	4'
Rasmussen T	År	31/7-9	3/1800	3	19,8	c c s	57	4'

2 BUSINESS AS USUAL — 2 — 15,5M — 15,5AM — 211.970

13,sort. hp. v Quite Easy U S - 26: 6 1-0-1 18,5 4.650 — 25: 28 2-4-2 17,5 20.900 — Tot: 261 21-30-18
Nap S-Lange Dk v Smok'n Lantern
Opdr: Landinspektørfirma Søren Lange
Ejer: L. Christensen, N. & C. Josefsen
CC **Sort,**
Josefsen Carolinea

Christensen L	Sk	4/4-9	1/2000n	3	18,5	¢ c s	106	4'
Christensen L	År	18/4-3	4/1800	0	20,2	¢ ¢ s	79	4'
Josefsen C	Sk	1/6-1m	2/2000	0	24,6 g	c c	288	5'
Mogensen M K	År	13/6-4	2/1800	1	19,9	¢ c s	78	4'
Christensen L	Sk	27/7-6	4/2020	0	20,0	c c s	297	4'

3 MAURO DI QUATTRO (SE) — 3 — *15,1M — 14,2AM — 208.149

7,mkbr. v. v Father Patrick - 26: 10 0-4-2 18,7 12.800 — 25: 12 2-1-2 20,3 6.850 — Tot: 60 4-10-7
Beau di Quattro v Love You
Opdr: Stal Quattro V.O.F.
Ejer: Ninna Lauritzen & Freja Steffensen
CC **Bordeaux/sort/sølv,**
Ål **Steffensen Freja** (Nielsen M B)

Steffensen F	Ål	1/5-8m	3/2140	2	18,7	c c	44	5'
Steffensen F	År	14/5-1m	5/2300	d	g	c c	100	5'
Steffensen F	Sk	1/6-1m	3/2020	2	19,5	c c	69	5'
Steffensen F	År	13/6-3m	3/1820	6	20,6	c c	58	5'
Steffensen F	Sk	3/8-7m	2/2020	0	19,6	c c	115	5'

4 JABADABADOO — 4 — 17,1M — 15,5AK — 16,6AM — 46.200

6,brun. hp. v Dominion Beach - 26: 12 0-0-1 20,4 4.500 — 25: 17 1-0-1 17,1 27.450 — Tot: 39 1-0-4
Basta v Ens Snapshot
Opdr: Klaus Brix & Marlene Jensen
Ejer: Stald Torpegaard
CC **Mørkeblå,**
Ål **Ellemann Sofie** (Andersen P)

Andersen P	Ål	3/6-4	6/2140	0	18,4 a	c c s	806	10'
Andersen K	Ål	27/6-3	9/1640	0	15,5 a	¢ ¢ s	383	6'
Madsen Kar	Ål	9/7-5m	6/2160	0	opg g	¢ ¢	222	5'
Andersen P	Ål	20/7-4	7/2140	5	17,0 a	¢ ¢ s	957	6'
Andersen P	Ål	29/7-4	2/2140	0	16,6 a	¢ c s	920	10'

5 LIBERO DU DONJON (FR) — 5 — 15,6L — 188.773

5,brun. v. v Doberman - 26: 11 2-0-0 17,4 12.250 — 25: 14 0-0-0 15,6 3.442 — Tot: 38 3-2-0
Cara du Donjon v Sancho Panca
Opdr: Cecile Picart
Ejer: Karina Madsen
CC **Gul/sort/lyserød,**
Ål **Hyldborg Sarah Aarup** (Madsen Kar)a

Madsen Kar	Sk	1/6-1m	4/2020	1	19,1	¢ ¢	84	5'
Madsen Kar	Sk	10/6-8m	4/2000	0	19,2 g	¢ c	99	10'
Madsen Kar	År	20/6	7/1800	0	17,4	¢ ¢	266	20'
Madsen Kar	Ål	16/7-3m	4/2140	4	18,1 g	¢ c	49	5'
Madsen Kar	Sk	3/8-7m	7/2020	0	19,4	¢ ¢	77	5'

6 ALBATROS — 6 — *15,0M — 13,4AM — 666.222

14,brun. v. v Andover Hall - 26: 9 1-1-1 15,4 8.300 — 25: 24 4-4-2 15,9 43.700 — Tot: 144 25-25-27
Sweet As Candy v Smasher
Opdr: Bent Lindhardt
Ejer: Marie S. Andersen & Mette Søndergaard
CC **Mørkeblå/gul/logo,**
Ål **Lindhardt Emily** (Nielsen M B)

Kristiansen D	Ål	9/3-8	2/1640	2	15,4	c c s	270	4'
Grønning M	Ål	21/3-8	2/2180	1	16,8	c c s	204	4'
Andersen M S	År	10/4-8m	3/1840	0	19,1	c c	53	5'
Grønning M	Ål	20/7-8	2/2200	0	18,4	c c s	50	2'
Andersen M S	Sk	3/8-7m	6/2020	0	19,5	c c	125	5'

7 IMPALA — 7 — *17,5M — 16,3AK — 58.550

6,sbr. hp. v Tobin Kronos - 26: 8 1-0-0 17,5 9.800 — 25: 21 2-3-3 17,9 23.000 — Tot: 47 4-3-5
Guliane Boko v Yankee Glide
Opdr: Ole Haubro
Ejer: H.Nielsen,M.Stengaard & L.Christensen
CC **Blå/hvid/grå,**
Gregersen Maja (Nielsen H)a

Gregersen M	Sk	1/6-1m	3/2040	5	19,4	c c	245	5'
Jørgensen M	Sk	24/6-8	3/2020	0	24,6 g	c c s	178	7'
Gregersen M	Ål	9/7-5m	1/2180	6	19,2	c c	408	5'
Gregersen M	Od	25/7-3m	4/2140	0	19,3	c c	177	5'
Gregersen M	Sk	3/8-7m	2/2000	0	20,1 g	c c	113	5'

8 INA CROWN* (SE) — 8 — 16,0M — 14,3AM — 112.685

6,mkbr. hp. v Great Challenger - 26: 7 0-0-0 17,4 3.750 — 25: 2 0-0-0 20,1 2.237 — Tot: 32 1-0-4
Hillary Crown v Victor Victor
Opdr: Helle Hjorth & Lene Schougaard
Ejer: Helle Hjorth & Lene Schougaard
CC **Sort/hvid/logo,**
År **Madsen Lina** (Hjorth H)a

Lønborg H	Sk	1/6-6	1/2060	6	16,0 a	¢ c s	275	6'
Lindhardt Cst	Sk	10/6-8m	3/2000	0	19,5 g	¢ c	321	10'
Lindhardt Cst	Ål	2/7-6m	5/2140	5	17,1 a	c c	264	10'
Degn F	År	24/7-9	6/1800	0	19,0	¢ c s	329	10'
Lindhardt Cst	Sk	3/8-7m	5/2020	0	19,6 g	¢ c	139	5'

9 FOCUS P — 2020:1 — 16,8K — 13,5AK — 15,0AM — 139.050

9,brun. v. v From Above U S - 26: 10 1-0-1 16,9 8.650 — 25: 23 1-2-4 17,2 30.650 — Tot: 83 7-8-9
Octavia v Great Challenger
Opdr: Pihlkjær Aps
Ejer: Maia G. Andersen
CC **Rød/sort/hvid,**
År **Henriksen Isabella** (Andersen M)a

Andersen M	År	18/4-2	2/2300	0	19,2 a	c c s	285	10'
Andersen M	År	14/5-2	3/1800	1	16,9	c c s	161	7'
Andersen M	Ål	3/6-5	10/2140	0	18,3 a	¢ c s	380	7'
Andersen M	År	13/6-3m	3/1840	0	19,9 g	¢ c	211	5'
Andersen M	År	20/6	6/1800	0	18,1	c c	426	20'

10 CJELA NORDAL — 2 — *16,1M — 14,1AK — 14,5AM — 222.425

12,brun. hp. v Ens Snapshot - 26: 9 0-1-0 17,9 4.000 — 25: 16 1-0-0 16,2 5.500 — Tot: 157 13-9-17
Concordia Duncan v Super Arnie
Opdr: Svend K. Adriansen
Ejer: Peter K. Larsen & Freja Klitgaard
CC **Sort,**
Ål **Nielsen Frida** (Klitgaard F)a

Klitgaard F	Ål	24/5-2m	1/1640	5	17,2 a	¢ ¢	359	5'
Klitgaard F	Ål	3/6-8	3/2140	2	17,9	¢ ¢ s	57	4'
Klitgaard F	Ål	12/6-11	2/2140	4	20,0	¢ ¢ s	25	4'
Nielsen F	Ål	27/6-8m	5/2160	4	18,8	¢ ¢	64	2'
Nielsen F	Od	25/7-3m	1/2140	6	19,1	¢ ¢	132	5'

SPILTIPS præsenteres af Bet25 - Vi støtter væddeløbssporten i Danmark

VINDEREN: Efter de to store stregspil er overstået, så går løbsdagen videre med et SU-montéløb, hvor kortene er virkelig godt blandet. Vindertippet går til **7 Impala**, som galopperede en klokkeklar sejr væk i mandags rundt sidste sving for unge Maja Gregersen, som har fået genvalg i sadlen her, og jagter hurtig revanche! Lukket spor i volten trækker selvfølgelig ned..

MODBUDDET: **5 Libero Du Donjon** er ikke let at blive klog på for hverken spillere eller eksperter, men har franskmanden det rette hoved på, så kan den være en fin chance for unge Sarah Aarup Hyldborg, som jo vandt løb her i Skive så sent som i mandags.

OUTSIDEREN: Outsidere i løbet er der mange af, men valget faldt til slut på Tonny Rasmussen-trænede **1 Borups Upptåg**, som kommer ud i montédebut her. Har trukket et optimalt spor i volten, og har tidligere fungeret godt i spids i sulkyløb.

CHANCEVURDERING: A: 7-5-1 B: 10-9-6-3-4-2-8 C:-

LØB 9 — LYSGRØN

KL. 20.34 — **VINDER PLADS TVILLING KOMB TRIO**

RC Glas & ramme præsenterer
Formløb Amatør/Jockey
5-14-årige.
2000 m. Voltestart.
Præmier: 3.500-1.750-900-500-350-250 (6 præmier)
Intet indskud.

RC GLAS & RAMME

1 ALLTHERIGHTMOVES — 2000:1 — 16,5K 14,0AK 15,4AM — 181.625

14,brun. v. v Hoof Beats - 26: 7 0-0-0 18,6 250 — 25: 25 3-2-2 16,8 17.775 — Tot: 165 14-14-15
Frk Tamsen v Ride The Wave
Opdr: Susanne Friborg
Ejer: Else Marie Grynnerup & Kjell Nielsen
CC **Sort/rød,**
Ål **Nielsen Kjell**a

Nielsen K	Ål	16/4 -k	1/2140	k	19,2	-	-		gk		-
Nielsen K	Ål	1/5 -9	2/2160	0	19,4	c	¢	s	322		4'
Nielsen K	Ål	27/5 -10	3/2160	d	g	c	¢	s	341		4'
Nielsen K	Ål	3/6 -8	2/2140	6	18,6 g	¢	¢	s	75		4'
Nielsen K	Ål	27/6 -9	3/2600	0	21,0	c	¢	s	228		4'

2 DESERT FOX — 2 — 16,5M 15,0AK — 80.350

11,sort. v. v Credit Winner - 26: 9 1-0-1 17,0 4.750 — 25: 24 1-3-3 16,9 15.400 — Tot: 92 4-7-15
Moneypenny v Angus Hall
Opdr: Tonny Nielsen
Ejer: Mick & Charlotte Holmark Gregersen
CC **Blå/bordeaux,**
År **Gregersen Mick H.**a

Gregersen M H	Sk	13/4 -8	3/1620	5	17,0	¢	c	s	637		4'
Gregersen M H	Sk	6/5 -7	5/2060	0	20,8ag	¢	c	s	647		7'
Gregersen M H	Sk	18/5 -5	10/1600	0	16,9 a	¢	c	s	1650		6'
Gregersen M H	Sk	10/6 -9	4/2000	0	21,5 g	¢	c	s	116		4'
Gregersen M H	Ål	9/7 -9	5/2140	0	19,7	¢	c	s	344		4'

3 EMMA ØSTERKÆR — 3 — 18,5M 18,5AK — 10.100

10,sbr. hp. v Great Challenger - 26: 0 0-0-0 — 25: 0 0-0-0 — Tot: 22 1-0-0
Farandol Østerkær v O'malley Groue
Opdr: Henning Christensen
Ejer: Henning Christensen
CC **Rød/hvid,**
Ål **Christensen Henning**a

Christensen H	Ål	9/23 -8	1/2600	0	19,8	c	¢	s	463		7'
Christensen H	Ål	9/23 -8	1/1600	0	opg g	¢	c	s	145		4'
Christensen H	Ål	10/23 -1	2/2600	0	opg g	¢	c	s	526		5'
Christensen H	Sk	11/23 -8	1/2000	0	22,2	c	c	s	179		4'
Christensen H	Ål	10/10 -k	1/2140	k	20,4	-	-		gk		-

4 GRANDE FINALE — 4 — *15,4K 15,6AK 16,6M — 78.600

8,mkbr. hp. v Ens Snapshot - 26: 13 0-1-2 17,3 5.500 — 25: 31 2-1-1 15,4 14.250 — Tot: 117 5-6-9
Phanou v Extreme Aunou
Opdr: Mille Ostersen
Ejer: M. Ostersen & B. Aa. Thomsen
CC **Lyserød/blå,**
Kristensen Ruben (Poulsen L)a

Lauridsen K	Sk	10/6 -9	2/2000	5	20,9	c	c	s	216		4'
Kirk L	Sk	24/6 -9	2/2000	0	20,1	¢	c	s	53		4'
Andersen C	Sk	1/7 -9	7/1600	3	17,3	¢	c	s	311		4'
Kirk L	Sk	27/7 -6	3/2000	2	20,2	c	c	s	47		4'
Kirk L	Sk	3/8 -9	4/1600	5	18,4	c	c	s	40		4'

5 GORM BOX — 5 — 17,2M 13,7AK 16,4AM — 75.900

8,sbr. v. v Ens Snapshot - 26: 10 1-1-0 17,2 6.750 — 25: 12 1-0-0 17,8 9.350 — Tot: 68 4-3-6
Nice Box v Confident Victory
Opdr: Jørn Fuhlendorff
Ejer: Stald Boxing
CC **Rød/grøn,**
År **Kristiansen Dennis** (Fuhlendorff J)a

Kristiansen D	Sk	13/4 -8	4/1620	0	18,0	c	c	s	114		4'
Nielsen M M	Ål	27/6 -4	2/2140	0	opgag	¢	c	s	253		6'
Kristiansen D	År	11/7 -9	2/1820	d	g	c	c	s	261		4'
Foget K	År	18/7 -4	3/1800	0	19,9 a	c	c	s	60		6'
Kristiansen D	Sk	3/8 -9	5/1600	2	18,1	¢	¢	s	70		4'

6 EMMA D — 6 — 15,2M 13,0AK 14,1AM — 286.183

10,brun. hp. v From Above U S - 26: 4 0-0-0 18,5 850 — 25: 18 1-1-3 16,8 11.400 — Tot: 102 6-8-13
Quite A Beauty v Earthquake
Opdr: Kaj Jensen
Ejer: N. S. Landbrug
CC **Sort/grøn,**
Ål **Olsen Frederik Kragh** (Jensen L)a

Hyldborg N A	År	19/12 -10	3/2320	6	19,9	c	c	s	411		4'
Hyldborg N A	Ål	3/1 -9	2/1620v	5	18,5	c	c	s	202		4'
Olsen F K	Sk	9/1 -8	4/2020	0	20,5 g	c	c	s	118		4'
Olsen F K	År	20/1 -6	1/1820	4	18,7	c	c	s	185		4'
Jensen L	Ål	2/3 -5	3/2140	0	20,3	c	c	s	190		4'

7 GLADYS KNIGHT (DE) — 7 — 15,1M 12,4AK 14,8AM — 285.044

10,brun. hp. v Yield Boko - 26: 4 0-0-0 17,5 600 — 25: 13 1-0-0 15,4 8.150 — Tot: 97 11-8-12
Garonne v Varenne
Opdr: Kathrin Kirchmaier-Schultz
Ejer: Henrik Nielsen
CC **Blå,**
Klitgaard Freja (Nielsen H)a

Friborg K	Sk	29/10 -4	3/2060	0	17,3 a	c	c	s	100		8'
Jørgensen M	Sk	24/6 -9	1/2040	0	18,6	¢	c	s	351		4'
Jørgensen M	Ål	9/7 -9	5/2160	6	18,4	¢	c	s	156		4'
Jørgensen M	Sk	27/7 -6	1/2020	5	19,7	¢	c	s	44		4'
Klitgaard F	Sk	3/8 -9	2/1620	0	17,5	¢	c	s	176		4'

8 KRYDS VED STØJBERG — 2020:1 — 17,9M 16,3AK 16,7AM — 43.150

5,brun. hp. v Hillustrious - 26: 9 0-0-0 17,9 2.400 — 25: 18 1-1-2 18,1 26.000 — Tot: 35 1-3-4
Ina Tilly v Alf Palema
Opdr: Stutteri & Kennel Peak I/S
Ejer: M. R. Jespersen & L. Christensen
CC **Sort/blå/hvid/logo,**
Christensen Lassea

Foget K	År	4/6 -4	9/1800	0	opgag	c	c	s	688		20'
Friis M	Ål	12/6 -4	3/2140	0	16,8 a	c	c	s	848		123'
Christensen L	År	20/6 -2	3/1820	0	20,4	¢	c	s	403		20'
Andersen KK	Sk	27/7 -1	1/2060	d	g a	¢	¢	s	418		10'
Christensen L	Sk	3/8 -9	4/1620	0	19,1 g	c	c	s	374		4'

9 GHINA D SLEIPNER — 2 — 16,4K 13,5AK 15,1AM — 161.050

8,lbr. hp. v Great Challenger - 26: 12 1-1-1 17,5 7.750 — 25: 36 3-7-3 16,6 33.250 — Tot: 108 6-14-15
Lizette Sleipner v Sleipner
Opdr: Kaj Jensen
Ejer: Hovhedegård Hestecenter
CC **Hvid/rød/reklame,**
År **Jeppesen Bjarne** (Jensen K)

Damberg M	Ål	27/5 -10	3/2140	d	g	¢	c	s	54		4'
Olsen F K	Ål	27/6 -9	2/2600	0	19,4	¢	¢	s	125		4'
Olsen F K	Ål	9/7 -9	4/2140	0	19,3 g	c	c	s	80		4'
Jeppesen B	Sk	27/7 -6	2/2000	4	20,4	¢	c	s	78		4'
Olsen F K	Sk	3/8 -9	2/1600	1	17,9	¢	¢	s	79		4'

10 EXPRESS SHADOW — 3 — *16,4L *14,8AM — 94.900

10,mkr. v. v Our Love - 26: 0 0-0-0 — 25: 3 0-0-0 20,5 — Tot: 51 4-4-4
Lightyear Blåbjerg v Fast Photo
Opdr: Niels Jørgen Jensen
Ejer: Stald Grand
CC **Gul/blå/rød,**
År **Knudsen Niels** (Jensen T)a

Kløve T	År	5/24 -2m	1/1820	d	g	c	c		73		5'
Frandsen P	År	6/25 -k	3/1800	k	20,1	-	-		gk		-
Jørgensen B	År	7/25 -3	7/1800	0	18,7 a	¢	c	s	172		8'
Frandsen P	År	7/25 -4	5/1800	0	17,4 a	¢	¢	s	706		13'
Knudsen N	År	11/8 -1	1/1840	0	20,5	¢	c	s	175		4'

11 BORUPS BEAUTIFUL (SE) — 4 — 17,2M 16,9AK 17,0AM — 38.833

6,brun. hp. v S J's Caviar - 26: 3 0-0-0 22,0 — 25: 8 0-0-1 17,4 7.450 — Tot: 17 1-0-1
Borups Nike v Broadway Hall
Opdr: Gustaf Thulin
Ejer: Tonny Rasmussen
CC **Sort/blå/guld,**
År **Rasmussen Tonny**a

Rasmussen T	År	28/9 -4	2/2320	9	19,5	c	c	s	463		38'
Uglebjerg A	År	22/11 -km	1/1800n	k	22,7	-	-		gk2		-
Rasmussen T	År	11/7 -5	2/1800	0	18,4 a	c	c	s	483		7'
Rasmussen T	År	24/7 -8	2/1820	0	dist g	c	c	s	247		7'
Knudsen N	År	31/7 -9	2/1840	0	22,0 g	c	¢	s	381		4'

12 ESCAPE A P — 5 — *15,1M 12,7AK 13,7AM — 399.266

10,brun. v. v Orlando Vici - 26: 16 2-3-1 15,7 24.600 — 25: 27 1-5-3 15,1 30.050 — Tot: 155 12-24-15
Riddle v Ganymede
Opdr: Niels Jørgen Jensen
Ejer: Kristian Juul
CC **Blå/grå/rød,**
Juul Kristiana

Juul K	Sk	24/6 -9	2/2040	6	18,4	c	c	s	146		4'
Juul K	Sk	1/7 -9	1/1640	6	15,7	c	c	s	267		4'
Mønster M	Ål	16/7 -3m	1/2180	3	16,3	c	c		67		5'
Juul K	Sk	27/7 -6	2/2040	6	18,9	c	c	s	48		4'
Juul K	Sk	3/8 -9	2/1640	0	16,8	c	c	s	224		4'

13 GAMBLER — 2040:1 — 15,9M 14,2AK 15,3AM — 179.750

8,brun. v. v Ens Snapshot - 26: 13 0-1-3 16,8 14.450 — 25: 23 0-2-4 15,9 45.400 — Tot: 102 6-9-13
Licorne v Nevaio
Opdr: Pernille Munch Lassen
Ejer: Pernille Munch Lassen
CC **Sort/rød/logo,**
Ål **Lassen Pernille Munch**a

Lassen P M	Ål	23/4 -7	10/1640	d	g a	¢	c	s	217		7'
Lassen P M	Sk	10/7 -7	2/2040	d	g	c	c	s	264		7'
Lassen P M	Ål	16/7 -1	4/2160	0	17,5 g	c	c	s	1117		7'
Søgaard M	Ål	20/7 -8	1/2200	3	17,6	c	c	s	100		2'
Lassen P M	Sk	3/8 -9	1/1640	0	16,8	c	c	s	168		4'

14 JOEY GARDENIA — 2 — *15,7K *13,6AK 14,7AM — 181.800

6,sbr. v. v Canepa Hanover - 26: 19 2-2-2 15,7 18.700 — 25: 32 4-0-4 16,7 46.700 — Tot: 98 11-4-16
Only Gardenia v Ride The Wave
Opdr: Martin Andreasen
Ejer: Martin Andreasen
CC **Blå/sort/guld/logo,**
Andreasen Martina

Andreasen M	Sk	10/6 -9	3/2040	0	19,6	c	¢	s	54		4'
Andreasen M	Sk	1/7 -9	2/1640	0	16,9 g	c	c	s	67		4'
Andreasen M	Ål	16/7 -2	2/2140	0	17,9	¢	c	s	32		7'
Andreasen M	Sk	27/7 -6	1/2040	3	18,7	¢	c	s	181		4'
Andreasen M	År	31/7 -9	1/1840	4	18,4	¢	c	s	171		4'

15 DANILO FØNIX — 3 — 15,0K *12,9AK *14,6AM — 215.300

11,mkbr. v. v From Above U S - 26: 15 0-0-1 15,0 11.750 — 25: 27 2-1-2 15,6 44.850 — Tot: 154 17-9-14
Maria Fønix v Mr Flirt
Opdr: Inge Bonde
Ejer: Randers Trailer & Lucas Kirk
CC **Bordeaux/hvid/logo,**
Kirk Lucasa

Kirk L	År	13/6 -4	1/1860	0	19,0	c	c	s	408		4'
Kirk L	Od	21/6 -4	1/2200	3	16,8	¢	¢	s	60		4'
Kirk L	Sk	1/7 -9	1/1660	0	15,0	¢	¢	s	276		4'
Kirk L	Ny	12/7 -3	3/2180	5	17,5	¢	¢	s	300		10'
Kirk L	Od	17/7 -9	2/2180	5	17,4	c	c	s	122		4'

SPILTIPS præsenteres af Bet25 - Vi støtter væddeløbssporten i Danmark

VINDEREN: Der afrundes vanen tro med et formløb, og **5 Gorm Box** får et nyt vindertip. Det var tæt på senest til syv gange pengene, hvor Ens Snapshot-sønnen gik et topløb i dødens hele løbet, men måtte nøjes med andenpladsen, idet den blev overspeedet indenom af Ghina D Sleipner på de sidste 50m. Igen et bøvlet spor i volten.

MODBUDDET: **4 Grande Finale** kunne ligne spidshesten undervejs. Får denne gang Ruben Kristensen i sulkyen, men han kører jo lige så godt som Grande Finales primære kusk Lucas Kirk. Den store Ens Snapshot-hoppe kan godt flytte de lange ben fra start, og fra indersporet er Alltherightmoves sikkert klar på at slippe spidsen på en – for dén – for lang distance.

OUTSIDEREN: **7 Gladys Night** er denne gang lettet frem til spids, og havde Yield Boko-hoppen haft åbent spor i volten, så havde den været en stor vinderchance. Nu må den nøjes med outsidertjansen med velkørende Freja Klitgaard i sulkyen.

CHANCEVURDERING: A: 5-4-7 B: 1-2-12-13-8-9-15-14-11-10-6-3 C: -

SPORT-COLA
HANCOCK BRYGGERIERNE
SPORT-COLA
GRUNDLAGT 1878
- når tørsten er størst
HANCOCK
- naturligvis..!

HorseLux
Keep it simple

FODER TIL
AVL OG SPORT
KRAFFT
SPORT ORIGINAL
GROOV PROTEIN
PLUS PROTEIN
Kontakt Jesper Bæk for rådgivning og pristilbud:
+45 91898091 | jesper.baek@krafft.nu

RADIOSKIVE

SKIVEKOMMUNE

#determedihuslejen

Følg **#determedihuslejen**-staffetten på Skive Kommunes Instagramside, hvor vi giver ordet til en række gode ambassadører.

Tag del i stafetten og brug hashtag **#determedihuslejen**, når du deler opslag på Instagram, så vi sammen kan vise vores smukke egn og vores stærke fællesskaber.

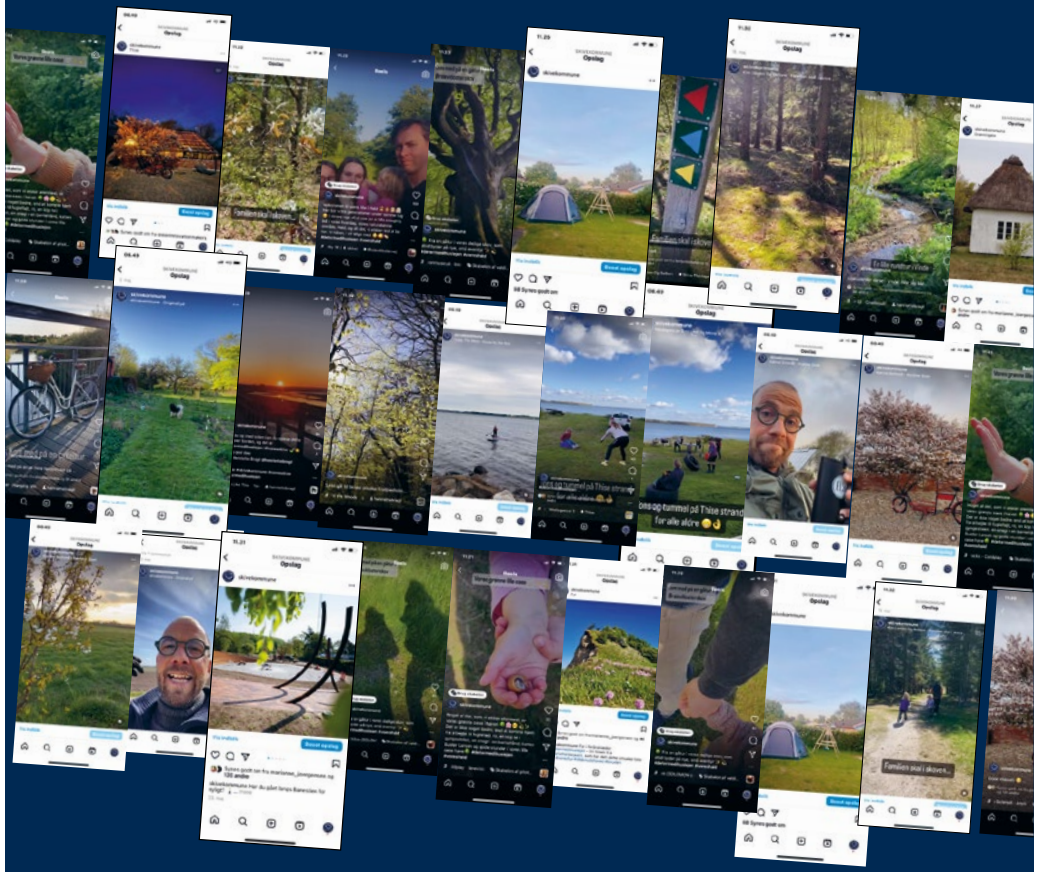

#determedihuslejen

skive.dk

SIKKE NOGET MØG!

VIDSTE DU DET?

Ja men det er faktisk en rigtig god ting på travbanen. Alt møget fra staldene på Skive Trav transporteres nemlig til Biogas-anlægget. Anlægget laver biogas, som sørger for at møget bliver til en bæredygtig kilde af varme til skibonitterne – det er RENT LIV på Skive-egnen.

RENT LIV Partner

Skive Trav Dansk Hestevæddeløb

Kommende løbsdage på Skive Trav

Sommertrav
Onsdag 19. august kl. 17.00

Sommertrav
Mandag 24. august kl. 18.00

DM for travtrænere
Fredag 4. september kl. 15.45

DM for Montéryttere
Søndag 13. september kl. 13.45

VELKOMMEN TIL

Se alle løbsdage på
www.skive-trav.dk

Skive Trav
Dansk Hestevæddeløb