Bane 06

Skive Trav

Dansk Hestevæddeløb

FREDAG 13. NOVEMBER 2026
KL. 15.45



Efterårstrav på Skive Trav!

Jan Dahlgaard og Lara Barosso skyder fredagen i gang

HOVEDSPONSOR
SPAR VEST FONDEN

V5 V4

BANEPROGRAM / KR. 25,-

DAGENS TIDER

13.45 Dørene åbner til Skive Trav
14.40 Prøvestarter
14.55 Montéprøveløb
15.10 Prøveløb
15.45 1. Løb
16.07 2. Løb (V5-1)
16.27 3. Løb
16.47 4. Løb (V4-1)
17.07 5. Løb
17.27 6. Løb
17.45 7. Løb
18.03 8. Løb
18.21 9. Løb
Ponyløb

NÆSTE LØBSDAG

Juletrav
Mandag 23. november kl. 18.00

KONTAKT

Skive Trav
Dansk Hestevæddeløb

Flyvej 2
7800 Skive
Telefon 888 112 06

www.skive-trav.dk
info@skive-trav.dk
Facebook.com/skivetrav

Dommertårnet tlf. 2780 0482

KOLOFON

Grafisk opsætning: JEPSEN - grafisk design
Forsidefoto: Flemming Andersen
Tips: Leveres af Bet25; Jesper Elbæk
Fotograf: Flemming Andersen

Se og køb vinderbilleder på www.racehorsephoto.dk.

Der tages forbehold for trykfejl.

VELKOMST

Velkommen til Skive Trav

Fredag den 13. behøver bestemt ikke at være en ulykkesdag, tværtimod byder vi på en fremragende eftermiddag med masser af fart, spænding og hygge her på banen. Vi har tyvstartet lidt på højtiden og allerede pyntet op til jul i og omkring Restaurant Tarok, så rammerne er sat til en rigtig hyggelig dag.

På vores seneste løbsdag slog vi for alvor dørene op for vores nye koncept, og hvilken modtagelse! Det var en sand fornøjelse at se så mange af jer nyde maden, stemningen og fællesskabet i Restaurant Tarok og i loungen. Den enorme opbakning bekræfter os i, at vi har ramt plet ved at trække madoplevelsen i en endnu mere lokal retning. I dag er baren og madboderne selvfølgelig igen tanket helt op og står klar til at lange lækkerier over disken.

Sportsligt har vi ni flotte opgør på menuen, og som et ekstra festligt indslag kan I også glæde jer til dagens ponyløb. Uanset om I er garvede spillere, der går benhårdt efter V-gevinsterne, eller I blot er her for at nyde hestene og det gode selskab, så håber jeg, at I får en fantastisk oplevelse.

En stor tak skal som altid lyde til vores dedikerede sponsorer og uundværlige frivillige, jeres engagement er selve fundamentet for Skive Trav.

Rigtig god fornøjelse,
og et kæmpe pøj pøj til alle aktive!

Peter Toftbo Ardenskjold
Direktør, Skive Trav

BANENS INFORMATION

ENTRÉ

Kr. 60 ved indgangen.
Ved bestilling online via www.skive-trav.dk er prisen kr. 40 pr. person.
Børn under 18 år er gratis.

PARKERING

Parkering er gratis og foregår på græsområdet ved indgangen eller bag ved den gule administrations bygning.

INFORMATION

Hæv kontanter, køb program og kuglepenne med mere i Informationen beliggende i spillehallen.

ANPARTSSPIL

Spil med på SKIVE TRAVS anpartspil –
Spil online via BET25.dk
>under spilklub og vælg SKIVE TRAV

BANEFAKTA

Banens omkreds:	950 meter
Bredde:	Ca. 20 meter
Opløb:	260 meter
Kørselsretning:	Venstre om, mod uret
Dossering:	Ja – 18%
Belægning:	Grå stenmel
Snorestart:	8 heste pr. volte (5+3)
Autostart:	8 heste i første række
Open stretch:	Ja

OFFICIALS

Landsdommer:	Uffe Møller
Dommer:	Henrik Lund
Overstarter:	Niels Peter Ø. Olesen

MAD OG DRIKKE

Restaurant Tarok & Lounge

I aften leveres maden af **Roslev Kro**.

Kan forudbestilles online på www.skive-trav.dk, telefon 8881 1206 eller info@skive-trav.dk





Mad og drikke på banen

Vi har sørget for god forplejning og hurtig betjening på hele pladsen i dag:

MAD:

Hersom står klar med deres foodtruck ved indgangen.

Det Gule Madhus serverer dagens ret, flæskestegssandwich, bøfsandwich, pommes frites, smørrebrød og kage

DRIKKEVARER: Få iskolde fadøl og forfriskninger i drikkevarebaren. Som noget nyt, kan vi tilbyde Hancock Vodka-Abrikos.

Hent lidt godt til ganen og nyd løbene fra lægterne. **Velbekomme!**

Bet25

R00116

SPILGUIDEN

Lær alt om spil på hestevæddeløb

- ✓ Sådan opretter du dig
- ✓ Sådan spiller du
- ✓ Forklaring af spilformer
- ✓ Viden om sporten
- ✓ Spørgsmål og svar
- ✓ Interaktiv startliste



SCAN KODEN

eller gå ind på

Bet25.dk/spilguide

+18 Stop spillet Spil ansvarligt · Udeluk dig via ROFUS

PARKERINGSREGLER FOR STALDOMRÅDET

Parkering er ikke tilladt på staldområdet, af- og pålæsning er tilladt. Parkering af hestetrailer og lastbiler sker enten bag ved staldene eller græsplænen bagved restauranten. **KUN** de pladser markeret med skilte på staldområdet må benyttes. **ALLE** aktive, der ankommer i **PERSONBILER** henvises til parkeringspladsen bag ved restauranten.

NUMMERSKILTE

skal rengøres efter brug og hænges på plads i nummerskilte-rummet. Sker dette ikke vil ansvarlig træner blive opkrævet 100 kr.

FUR

Til vinderhestens ejer er der en gaveæske med øl fra FUR BRYGHUS

EDC MORS Starters Lounge

Hos Skive Trav vil vi gerne påskønne de hesteejere, der vælger at starte hest i Skive.

Vi vil derfor invitere alle hesteejere i EDC Mors STARTERS LOUNGE i lokalerne under Æ' Madhus.

Her er alle hesteejere, der starter hest i Skive, velkommen til at kigge ind umiddelbart i forlængelse af hestens start.

Vi vil være vært for en lille forfriskning.

Vi ønsker alle velkommen i EDC MORS – Starters Lounge

EDC MORS Starters Lounge

- når tørsten er størst HANCOCK - naturligvis..!

DAGENS BLOMSTERSPONSOR

Blomster til vinderhestens kusk er sponsoreret af:

SKIVEFOLKEBLAD

STØT VORES SPONSORER

SPAR VEST FONDEN

spar nord

SKIVEKOMMUNE

Bet 25

Hestetandplejer Glenn Espensen

MJ SERVICE

Byggefirmaet Knudsgaard

ANSAGER HESTEHOSPITAL

modstrom

SPORT

Blokhus LYS

BDO DANMARK

Gartneriet „LUNDLY"

BØRGE HANSEN A/S VVS BEDRE BAD

TBS A/S TØMRER & MALER

BARE HANS A/S

HorseLux Keep it simple

RADIOSKIVE

SKIVEFOLKEBLAD

MS SPRØJTEBETON

FREDSØ www.fredsoe.com

- DE STØTTER OS!

GOLDEN HORSE

MOOSDORF HEGN A/S HERAS

CAFÉ PÅ HERRENS MARK FUR

Premier Is SIDEN 1933

Salling & Nordvestjysk Traktorservice A/S

DEKOLET SKILTE + PRINT

VIBORG FODSPORTS FORENING 1896

KAJ OVE MADSEN A/S

ARDENSKJOLD FODTERAPI

Nordisk GRANIT

Dansk Revision Skive

RENT LIV Partner

HERNING TURIST - en god tur i godt selskab

redoffice KONPAP A/S

STYKGODSCENTRET SKIVE A/S

HANCOCK

SALLING Kloakservice aps Entreprenørfirma a/s 51 71 50 92 97 57 90 04

Sparekassen Balling

ncnielsen Linde TERBERG KONECRANES AGV

salling fondene Owner of Salling Group

Netto

STØT VORES SPONSORER

TRAVAUKTIONER.dk

FUR

STS biler
Autoriseret Toyota forhandler

Garant

ahlsell

HANS A/S
- forvent lidt mere...

REVIFJORD
godkendt revisionspartnerselskab

Lynggaards Hestefysioterapi

Foliekoncept

DIANA lys

OK

iFEED NATURALLY

MA. KLOAKMESTER ENTREPRENØR
60 49 36 54

SALGSKOMPAGNIET
Vi starter med dig

SÆKKO PRESENNING
Got you covered

reron FIBERTECH

DAVIDSEN

HORSETRUCKS

Mollerup Mølle
- en sikker leverandør-også i fremtiden

A Hereford Beefstouw

Brugsen
Balling og omegn

- DE STØTTER OS!

ADVOKATHUSET FUNCH & NIELSEN

scantruck

RANDERS tegl

På havnen i Skive

KASTRUP

Breum Landevejskro

HØJSLEV KRO

KRAFFT

Skive El-Service

Revisionsfirmaet LARS OLSEN A/S

KRUDTTELTET.DK
DANMARKS BEDSTE FYRVÆRKERISALG
- DET SKAL IKKE VÆRE KEDELIGT!

VESTBIRK SPECIAL RENS

Travdoktor

KCS Skive Theater KulturCenter Skive

DOKU PARTNER
BEDST PÅ PRINT, SCAN & KOPIMASKINER

Sportigan VIBORG

eco2clean
we care about nature

GLAS & RAMME

GF FORSIKRING
Overskud til hinanden

BRANDSIKRING 365

Sparekassen DANMARK

SÅDAN LÆSER DU STARTLISTEN

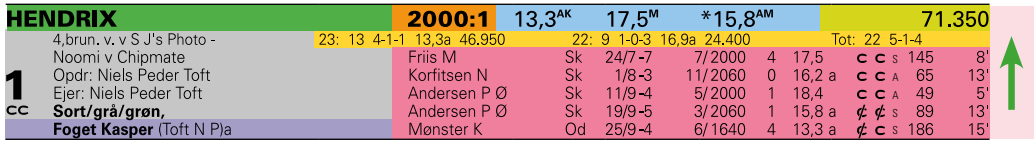

HENDRIX **2000:1** 13,3AK 17,5M *15,8AM 71.350

4,brun. v. v S J's Photo - 23: 13 4-1-1 13,3a 46.950 22: 9 1-0-3 16,9a 24.400 Tot: 22 5-1-4

1 CC **Sort/grå/grøn,**

Foget Kasper (Toft N P)a

Noomi v Chipmate	Friis M	Sk	24/7-7	7/2000	4	17,5	C C S	145	8'
Opdr: Niels Peder Toft	Korfitsen N	Sk	1/8-3	11/2060	0	16,2 a	C C A	65	13'
Ejer: Niels Peder Toft	Andersen P Ø	Sk	11/9-4	5/2000	1	18,4	C C A	49	5'
	Andersen P Ø	Sk	19/9-5	3/2060	1	15,8 a	¢ ¢ S	89	13'
	Mønster K	Od	25/9-4	6/1640	4	13,3 a	¢ C S	186	15'

Hestens navn

Ved udenlandske heste angives landet i parantes efter hestens navn: (S) = Sverige, (N) = Norge, (US) = USA, (F) = Frankrig, (SF) = Finland, (DE) = Tyskland, (NL) = Holland.

Første linie

Hestens samlede resultat i indeværende og forudgående år (i dette tilfælde 2023 og 2022). Antal starter, første-, anden-, tredjepladser, bedste km-tid og indkørt præmiesum i den pågældende sæson. Tallene yderst til højre markerer hestens totale karriereresultat.

Distanceangivelse

Første hest, der starter fra en bestemt distance (i dette tilfælde 2000 m) indeholder denne oplysning. Løbets grunddistance er derfor altid anført ved hesten med startnummer 1, mens evt. tillæg ved snorestart er anført ved den første hest med et bestemt tillæg. Tillæg er desuden i programmet fremhævet ved hjælp af en tykkere streg over den første tillægshest: Er distanceforskellen mellem hestene mere end 20 m, benyttes en ekstra tyk streg. Hestenes distancer er beregnet efter grundpræmiesummen på anmeldelsesdagen (Hestens samlede karriereindtjening). Grundpræmiesummen står yderst til højre i samme linie som hestens navn. Ved autostart starter alle heste fra samme distance. At et løb afvikles med autostart, vises ved hjælp af .

Hestens rekord

Hestens rekord i snorestart, rekord i autostart og grundpræmiesum (= indtjente kr. i alt). Bogstaver ved rekorden angiver:

k = rekord sat over kort distance (1600-1999 m)
m = rekord sat over mellemdistance (2000-2499 m)
l = rekord sat over lang distance (2500 m eller mere)
* = rekord sat som vinder

Totalisatornr.

Det store 1-tal yderst til venstre markerer hestens totalisator-nummer. Hesteskoene under 1-tallet er til personlig påføring af skoinfo ved den pågældende hest.
Under hestens navn markerer:
1. linie: Hestens alder, farve, køn (h=hingst, v=vallak, hp=hoppe) og faderens navn.
2. linie: Markerer hestens mor/morfader).
3. linie: Hestens opdrætter
4. linie: Markerer hestens ejer.
5. linie: Markerer farven på kuskens køredragt.

Hestens fem seneste starter

Fra venstre: Kusk, Bane, Dato, Løb, Startplads, Distance, Placering, Km-tid (***a*** = autostart, ***d*** = diskvalificeret, ***g*** = galop undervejs, ***gk*** = godkendt i prøveløb, ***k*** = prøveløb, ***km*** = montéprøveløb, ***m*** = montéløb), Sko-info **C** = med sko, ¢ = uden sko), Sulky-info (S = alm. sulky, A = amerikaner sulky), Odds, Løbets førstepræmie.

Kusk og træner

Navnet angivet med **fed skrift** er kusken i løbet. Er der angivet yderligere et navn, er dette hestens træner.
I forbindelse med træners navn betyder (a) Amatør.

Hestens karriereindtjening

Chancevurdering

Eksperttipperens subjektive vurdering af den enkelte hests chance. Pilene er inddelt efter tre niveauer og afspejler henholdsvis en stor ( ), middel ( ) og lille ( ) chance. Vær opmærksom på, at pilene er vejledende og at alle heste reelt har chance i væddeløb.

SPILTIPS præsenteres af Bet25 - Vi støtter væddeløbssporten i Danmark

DAGENS V-FORSLAG

V5 FORSLAG

1. afd:	10-5-1-9-6-11-4-7-8-2-12-3
2. afd:	**3 Kaley D C**
3. afd:	1-3-10-5
4. afd:	4-8-5-9-2
5. afd:	3-11-5-4
Pris:	960 kr.

V4 FORSLAG

1. afd:	**1 Miss Hohneck**
2. afd:	4-8-5-9-2-7-12-6-10-1-3-11
3. afd:	3-11-5-4-2-8-10-7-6-9-1-12
4. afd:	5-14-9
Pris:	864 kr. (432 rækker)

Dagens eksperttipper er **Jesper Elbæk**, som har gået til trav siden midten af 1980'erne. Elbæk har været eksperttipper i en lang række medier som f.eks. Tipsbladet, Ekstra Bladet, Løbsguiden, Trav & Galop, baneprogrammer og ikke mindst Bet25-programmet fra 2021-24. Elbæk driver nu det private travmedie Trav24.dk, og er fast leverandør af tipsanalyser til Bet25 samt alle baneprogrammer bortset fra Klampenborg som en del af samarbejdsaftalen mellem Dansk Hestevæddeløb og Bet25.

LØB I DEN KOMMENDE TID

NOVEMBER

Lørdag	14.	kl. 13.00	Aarhus	Købmand Herman Sallings Mindeløb
Søndag	15.	kl. 14.00	Nykøbing Falster	Mesterskabsdagen
Onsdag	18.	kl. 17.00	Aalborg	V65 Onsdag
Fredag	20.	kl. 15.45	Odense	Winter Racing
Lørdag	21.	kl. 14.00	Aarhus	NovemberRæs
Søndag	22.	kl. 14.00	Charlottenlund	Travløb
Mandag	**23.**	**kl. 18.00**	**Skive**	**Juletrav**
Fredag	27.	kl. 15.45	Aarhus	FyraftensRæs
Lørdag	28.	kl. 13.00	Aalborg	LørdagsRæs
Mandag	**30.**	**kl. 18.00**	**Skive**	**Juletrav**

DECEMBER

Fredag	4.	kl. 15.45	Odense	Christmas Racing
Lørdag	5.	kl. 14.00	Aarhus	JuleRæs
Søndag	6.	kl. 12.20	Charlottenlund	Travløb

MINIMUMSALDER FOR SPIL

Opmærksomheden henledes på, at minimumsalderen for spil i totalisatoren i henhold til lovgivningen er 18 år.

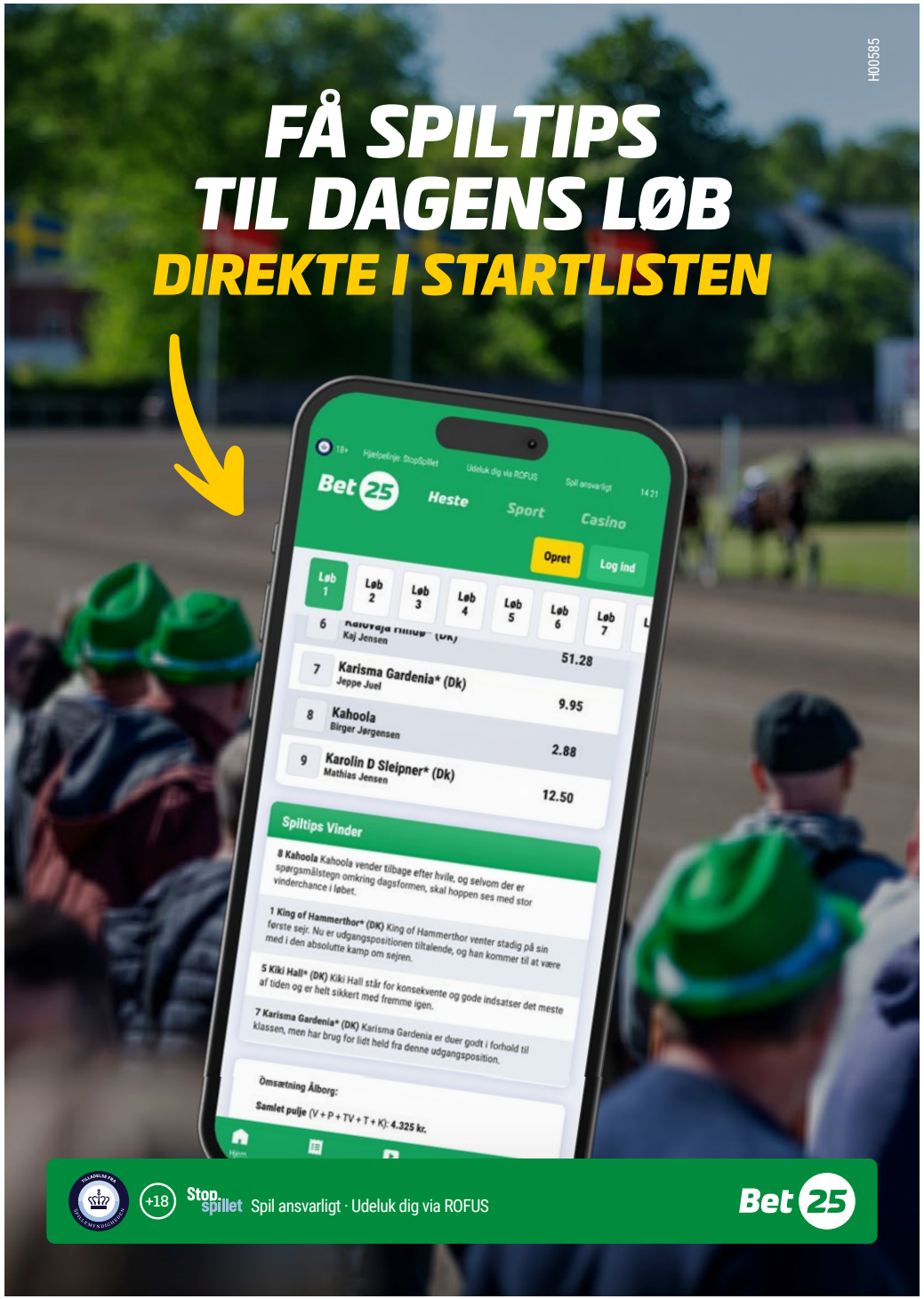

EFTER SENESTE LØBSDAG

Travtoppen 2026

Professionelle kuske

NR.	NAVN	ST	1	2	3	PRÆMIESUM
1.	Birger Jørgensen (År)	131	31	20	15	984.800
2.	Kasper Foget (Sk)	98	19	6	13	346.350
3.	Rene Kjær (Od)	96	15	13	14	444.550
4.	Jeppe Juel (ÅI)	106	14	20	15	464.900
5.	Magnus M Nielsen (Sk)	58	11	7	5	176.500

Professionelle trænere

NR.	NAVN	ST	1	2	3	PRÆMIESUM
1.	Christian Lindhardt (Sk)	41	10	8	4	437.500
2.	Gordon Dahl (ÅI)	19	5	1	2	384.500
3.	Jeppe Rask (Sk)	58	7	7	10	281.100

Jockeys

NR.	NAVN	ST	1	2	3	PRÆMIESUM
1.	Mathias Jensen (År)	32	2	3	4	67.500
2.	Kenneth Andersen (ål)	27	1	1	4	68.000
3.	Patrick Larsen (Ch)	9	0	1	1	13.250
4.	Mads Henriksen (ÅI)	8	0	0	0	4.500
5.						

Amatørkuske

NR.	NAVN	ST	1	2	3	PRÆMIESUM
1.	Kristian Juul (Sk)	46	6	8	1	81.250
2.	Lucas Kirk (Sk)	39	6	2	5	56.050
3.	Rolf Jørgensen (Sk)	16	4	2	3	88.550
4.	Martin Andreasen (Sk)	58	3	6	9	75.700
5.	Frederik Kragh Olsen (ÅI)	19	3	2	1	27.250

Amatørtrænere

NR.	NAVN	ST	1	2	3	PRÆMIESUM
1.	Peter Rudbeck (Sk)	11	5	1	2	157.500
2.	Kristian Juul (Sk)	61	7	9	2	106.500
3.	Mette Carlsen (Od)	20	6	2	3	90.500

Monté

NR.	NAVN	ST	1	2	3	PRÆMIESUM
1.	Michelle Mønster (Sk)	10	4	1	0	49.400
2.	Laura Gregersen (Sk)	13	2	3	2	57.650
3.	Camilla Munk Boeck (ÅI)	15	2	2	4	39.500
4.	Marie S Andersen (ÅI)	13	2	1	1	34.000
5.	Mette Carlsen (Od)	14	1	2	3	31.250

Heste

NR.	NAVN	ST	1	2	3	PRÆMIESUM
1.	Iqué	7	4	0	0	36.000
2.	Escape A P	18	3	4	0	34.400
3.	Jeff	10	3	2	0	37.800

HOVEDSPONSOR
SKIVE TRAV

SPAR VEST
FONDEN

SPILFORMER

VINDER

Vinder er det enkleste spil, du kan spille. Her skal du bare regne ud, hvilken hest der kommer først over stregen, og gør den det, så har du vundet. Mindste indskud: 10 kr.

PLADS

I løb med syv eller flere deltagere skal din hest komme ind mellem de tre første heste over målstregen for at give gevinst. Er der seks eller færre deltagere, skal din heste være blandt de to første i mål. Mindste indskud: 10 kr.

TVILLING

I ***Tvilling*** gælder det om at finde de to heste, der kommer først i mål uanset rækkefølge. Mindste indskud: 5 kr. pr. kombination.

KOMB

Komb ligner Tvilling til forveksling. Eneste undtagelse er, at man her skal finde de to første heste i mål i korrekt rækkefølge. Mindste indskud: 5 kr. pr. kombination.

TRIO

I ***Triospil*** skal man finde frem til de tre heste, der kommer først over målstregen i ét løb, i rigtig rækkefølge. Mindste indskud: 2 kr. pr. kombination.

V5

I ***V5*** gælder det om at finde vinderne af fem på forhånd udvalgte løb. Du får gevinst, hvis du har 5 rigtige (eller 4 rigtige, hvis ingen har 5 rigtige). Rækkeprisen er 1 kr. Kan spilles via kupon og som Lynspil. Mindsteindskud for Lynspil: 50 kr.

V4

I ***V4*** gælder det om at finde vinderne af fire på forhånd udvalgte løb. Du får gevinst, hvis du har 4 rigtige (eller 3 rigtige, hvis ingen har 4 rigtige). Rækkeprisen er 2 kr. Kan spilles via kupon og som Lynspil. Mindsteindskud for Lynspil: 50 kr.



Læg trygt din økonomi i vores hænder.
Scan koden, bliv kunde og få din egen personlige rådgiver...

Sparekassen Balling
... LOKAL SIDEN 1914

Skive Trav
Dansk Hestevæddeløb

HERSOM CATERING

JULEBANKO 2026
På Skive Trav
D. 25/11 kl. 17

Dørene åbner kl. 17, og første bankospil begynder kl. 18.30

Hersom Catering serverer flæskesteg til aftensmad, som kan bestilles til 99,- pr. person
Maden serveres fra kl. 17-18,
og skal bestilles via mail: info@skive-trav.dk

Pris plader:
1 plade 20,-
6 plader for 100,-

Pris amerikansk lotteri
1 lod 10,-
12 lodder 100,-

VIND BLANDT ANDET
Festivalsbilletter - platin årskort Tivoli Friheden - pengepræmier - side gevinster

Tilmelding via mail: info@skive-trav.dk
eller tlf. 88811206

F1

KL. 14.55

Monté Prøveløb
4-14-årige.
2000 m. Monté.
Voltestart..

LE MANS FLAMINGO — 2000:1

4,brun. v. v Ens Snapshot - 26: 0 0-0-0 — 25: 1 0-0-0 — Tot: 2 0-0-0
Petra Skov v Carmody Lobell
Opdr: Malou & Valde F. Pirchert
Ejer: Gry Bruun
Blå/hvid/turkis,
Bruun Grya

1 CC	Korfitsen N	Ål	11/24 -k	1/2180	k	21,9 g	-	-		gk	-		
	Lønborg M	Ål	12/24 -7	6/2140	d	g	c	c	s	84	15'		
	Korfitsen N	Ål	4/25 -7	6/2140	d	g	c	c	s	117	8'		

OBS! OBS! OBS!

Der køres direkte til prøvestarten i forlængelse af præsentationen. Ekstra prøvestart i autostartsløb op til 20.000 kr. fra den oprindelige proposition og i alle autostartsløb for de 2-årige heste.

I løb med autostartsløb op til 20.000 kr. og i alle autostartsløb for de 2-årige heste. arrangeres der en ekstra prøvestart i forlængelse af præsentationen (med cirka 4 minutter til start).

Startbilen står placeret ved opsamlingsstedet for normaldistancen på alle baner (uanset distancen i de pågældende løb) – og slipper ved startstedet for normaldistancen.

Ekvipager, som ikke ønsker at være med i prøvestarten, skal afcantre på sædvanligvis og opholde sig på modsatte langside af, hvor prøvestarten afvikles.

Efter afslutningen af prøvestarten, kaldes der til start om ca. 3 minutter.

Kuske, som ikke ønsker at deltage i prøvestarten, skal være ekstra opmærksomme på startbilens kørsel på banen.

P1

ORANGE

KL. 15.10

Prøveløb
2-14-årige. **2000 m.** Voltestart.
Godkendelseskrav: 2-årige 1.25.0
3-årige 1.23.0
4-årige & ældre 1.22.0

ELVIRA — 2000:1 — 16,3K — 16,3AM — 54.437

10,brun. hp. v From Above U S - 26: 0 0-0-0 — 25: 3 0-0-0 18,5 1.250 — Tot: 61 2-7-5
Mrs Moose v Super Arnie
Opdr: Hovhedegård Hestecenter
Ejer: Lena & Gry Bruun
Blå/hvid/turkis,
Bruun Grya

1 CC	Bruun G	Od	10/24 -5m	2/2160	3	20,0	c	c		72	10'		
	Kristensen R	Ål	12/24 -12	4/1620	5	18,4	c	c	s	53	4'		
	Andersen P Ø	Sk	1/25 -9	3/2000	7	18,8	¢	¢	s	160	7'		
	Damsgård T	Ål	2/25 -8	5/2620	0	18,5	c	c	s	60	4'		
	Damsgård T	Sk	2/25 -8	2/2020	4	19,4	c	c	s	86	4'		

MODERN DUST — 2

3,brun. hp. v Readly Express - 26: 0 0-0-0 — 25: 0 0-0-0 — Tot: 0 0-0-0
Electric Rain v Muscle Hill
Opdr: Thomas Lind-Holm
Ejer: Stutteri Dust
Grøn/sort/hvid,
Dahlgaard Jan

KJELLA (NO) — 3 — 13,4M — 11,5AK — 12,6AM — 407.609

RUT
6,brun. v. v Brillantissime - 26: 4 0-0-0 7.461 — 25: 6 0-1-0 13,4 26.692 — Tot: 28 4-3-2
Divine N v Raja Mirchi
Opdr: Highstick Stable KB
Ejer: Helena Feltheim
Hvid/blå,
Feltheim Rene

3 CC	Eriksson J S	Ør	9/25 -10	9/2100	0	12,6 a	-	-		690	-		
	Djuse M E	Bo	13/2 -9	6/2640	0	17,2 a	-	-		81	-		
	Djuse M E	Ro	2/3 -6	4/1640	0	15,1 a	-	-		64	-		
	Svedin L	Bå	28/8 -5	6/2140	0	14,2 a	-	-		279	-		
	Blom N	Bo	11/9 -4m	4/2140	5	16,4 a	-	-		209	-		

Hold møde, konference eller fest på Skive Trav

Afhold dit næste virksomheds-arrangement i Restaurant Tarok eller staldcafeen.

Der er også mulighed for at afholde private arrangementer som fødselsdage, jubilæer og konfirmationer.

Kontakt os og hør, hvordan vi kan skræddersy dit næste arrangement.
Tlf: 88 81 12 06 • Mail: info@skive-trav.dk • www.skive-trav.dk





PONYLØB

GUL

AFVIKLES EFTER 9. LØB

Travauktioner.dk præsenterer
Skive Ponytrav klub - SKPT
Både Monté og Sulky
Løb nr. 1 00:00 3.24. **940 m**
Frit handicap. Grundlag 3.24

1 Wendy VM

Hoppe Knapstrupper 2021 114.0-26
Ejer: Fia Virkelyst AndersenÂ
Rekord: 3:13,5
Handicap tid: 3:23,7
Lilla med guld
Sk **Fia Virkelyst Andersen**

2026:26 1-3-3 3:13,5
Fia Virkelyst Andersen
Fia Virkelyst Andersen
Fia Virkelyst Andersen
Fia Virkelyst Andersen
Fia Virkelyst Andersen
Fia Virkelyst Andersen

2025:2 0-0-0
Sk 261025-8
Sk 261025-3
Ã…r 261010-5
Ã…r 261010-2
Sk 260920-3
Sk 260920-1

940 Sulky
940/1 Dis
1100/1 Dis
1040/4 3 3:26,8
1040/4 5 3:35,7
940/2 Dis
940/2 4 3:23,7

2 Pippi II

Hoppe Brun 2007 100,8-18
Ejer: Skive Ponytravskole
Rekord: 3:08,9
Handicap tid: 3:23,1
Pink og blÅ¥
Sk **Linea Juul**

2026:18 0-3-3 3:08,9
Linea Juul
Sofia Skov
Sofia Skov
Sofia Skov
Linea Juul

2025:26 0-3-2
Sk 261025-7
Sk 261025-3
Sk 260920-3
Sk 260920-1
Sk 260913-1
Sk 260816-4

940 Sulky
1160/2 2 3:24,7
1100/2 2 3:27,1
940/1 3 3:24,5
940/1 2 3:23,1
960/2 3:35,2
940/1 3:30,6

3 Saxo's Coco

Vallak RÃ¸d 2022 99,5-26
Ejer: Familien Dyhrberg
Rekord: 3:09,4
Handicap tid: 3:09,4
blÅ¥/sort
Sk **Asger BrÃ¸chner Dyhrberg**

2026:17 4-1-2 3:09,4
Laura Marie BrÃ¸chner Dyhrberg
Laura Marie BrÃ¸chner Dyhrberg
Laura Marie BrÃ¸chner Dyhrberg
Asger BrÃ¸chner Dyhrberg
Laura Marie BrÃ¸chner Dyhrberg
Laura Marie BrÃ¸chner Dyhrberg

2025:0 0-0-0
Sk 261030-1
Sk 261025-3
Sk 260920-1
Sk 260913-1
Ã…r 260905-6k
Sk 260816-4

1020 Sulky
940/1 1 3:09,4
1120/3 Dis
960/3 5 3:19,9
960/3 Dis
1000/1 1 3:52,7
960/3 HP

4 Idun

Hoppe Brun 2017 127,2-25
Ejer: Skive Ponytravskole
Rekord: 2:33,3
Handicap tid: 2:40,2
MÃ¸rkegrÃ¸n, Hvid og SÃ¸lv
Sk **Sofia Skov**

2026:20 0-2-1 2:33,3
Sofia Skov
Sofia Skov
Sofia Skov
Linea Juul
Linea Juul
Linea Juul

2025:17 2-1-1
Sk 261030-1
Sk 261025-7m
Sk 261025-4
Sk 260920-3
Sk 260920-1
Sk 260913-1

1200 Sulky
1180/2 2:52,1
1520/7 Dis
1280/6 2:48,0
1200/6 4 2:40,2
1200/8 g 2:41,5
1200/5 5 2:48,0

5 Kapten

Vallak Brun 2021 125,0-26
Ejer: Skive Travskole
Rekord: 2:32,5
Handicap tid: 2:32,5
Sk **Nora Kirstine Laursen**

2026:19 5-1-5 2:32,5
AsbjÃ¸rn Rom Aaen
Nora Kirstine Laursen
Nora Kirstine Laursen
Nora Kirstine Laursen
Nora Kirstine Laursen
Nora Kirstine Laursen

2025:16 3-5-4
Sk 261025-4
Sk 261025-1m
Sk 260920-4
Sk 260920-2
Sk 260816-5
Sk 260816-2

1260 Monté
1340/7 3 2:36,6
1100/4 2 2:32,5
1080/3 1 2:32,5
1360/3 3 2:36,5
1440/2 1 2:36,0
1440/2 3 2:39,6

6 Tritla fra Fly

Hoppe RÃ¸d 2010 133,0-26
Ejer: Lotte Blok Olesen
Rekord: 2:30,1
Handicap tid: 2:30,9
blÅ¥/sort med reklame
Sk **Anne Brink**

2026:11 2-3-2 2:30,1
Anne Brink
Anne Brink
Anne Brink
Anne Brink
Anne Brink
Anne Brink

2025:3 1-0-0
Sk 261025-8m
Sk 261025-1m
Sk 260816-4m
Sk 260816-1m
Sk 260628-7m
Sk 260628-4m

1280 Monté
1260/6 3 2:30,9
1120/5 4 2:35,4
1280/8 2:34,9
1280/9 2:35,3
1180/5 3 2:40,7
1180/5 2 2:34,8

7 Zoey

Hoppe Lys brun 2020 134,5-26
Ejer: Fam. Eg JÃ¸rgensen
Rekord: 2:17,4
Handicap tid: 2:17,4
Hvid/lilla/sort
Sk **Julie Eg JÃ¸rgensen**

2026:24 4-2-4 2:17,4
Julie Eg JÃ¸rgensen
Julie Eg JÃ¸rgensen
Julie Eg JÃ¸rgensen
Julie Eg JÃ¸rgensen
Julie Eg JÃ¸rgensen
Julie Eg JÃ¸rgensen

2025:36 7-5-3
Sk 261030-1
Sk 261025-8
Sk 261025-2
Sk 260920-4
Sk 260920-2
Ã…l 260919-1

1400 Sulky
1360/5 2:20,4
1400/9 2:21,1
1420/5 3 2:18,2
1220/5 Udg
1560/5 2:17,4
1220/9 3 2:19,5

8 Farfars Tornado

Vallak Lys rÃ¸d 2018 126,5-26
Ejer: A. Pedersen
Rekord: 1:58,9
Handicap tid: 2:15,8
Sk **Alma Pedersen**

2026:17 0-4-1 1:58,9
Alma Pedersen
Alma Pedersen
Alma Pedersen
Alma Pedersen
Alma Pedersen
Alma Pedersen

2025:27 5-2-4
Sk 261030-1
Sk 260920-4
Sk 260920-2
Sk 260913-1
Sk 260816-5
Sk 260816-1

1420 Sulky
1380/6 2 2:16,2
1280/6 g 2:15,8
1620/6 g 2:19,8
1480/8 2:19,0
1760/7 2:19,6
1460/12 2:13,9

9 Aliz

Hoppe Lys brun 2012 129,5-26
Ejer: Nora IlsÃ¸e
Rekord: 2:05,5
Handicap tid: 2:10,5
Sk **Nora IlsÃ¸e**

2026:17 2-0-1 2:05,5
Nora IlsÃ¸e
Nora IlsÃ¸e
Nora IlsÃ¸e
Nora IlsÃ¸e
Nora IlsÃ¸e
Nora IlsÃ¸e

2025:15 0-0-0
Sk 261030-1
Sk 261025-5
Sk 261025-2
Sk 260920-4
Sk 260920-2
Sk 260913-1

1460 Sulky
1440/8 2:16,0
1480/6 g 2:14,8
1520/7 4 2:12,2
1300/8 5 2:10,5
1660/8 2:10,0
1500/9 2:16,3



LADESTANDER PÅ SKIVE TRAV

Det er nu muligt at lade
din bil på SKIVE TRAV

Bag ved Restaurant TAROK står 2 ladestandere klar.

Hurtigt og enkelt med MONTA.

Download appen "Monta charge"
eller Åbn Monta og gå til Kort/Map.

Find en ladelokation (charging site) og tryk på den.

Følg vejledningen - enkelt og lige til.

Skive Trav
Dansk Hestevæddeløb

FREDAG 13. NOVEMBER 2026

LØB **1** GUL

KL. 15.45 **VINDER PLADS TVILLING KOMB TRIO**

BDO præsenterer Fordel hopper - Max 600 point.
3-14-årige højst **220.000 kr** med højst 600 point.
2060 m. Autostart.
Præmier: 6.000-4.000-3.000-2.000-1.500-1.000-500-500
(8 præmier) Intet indskud.
Løbet er desuden åbent for hopper med højst **286.000 kr.**

BDO DANMARK

1 KINGSTON FLAMINGO — 2060:1 — 12,8AK — 20,9M — 13,1AM — 196.274

5,brun. v. v Ens Snapshot - 26: 16 2-2-0 13,4a 37.000 — 25: 19 2-2-2 12,8a 80.524 — Tot: 57 6-6-3
Petri v Carmody Lobell
Opdr: Lasse Christensen
Ejer: Team Lund & H.C. Lund Jensen
CC **Sort/guld/logo,**
Jørgensen Birger (Hovgaard T)a

Jørgensen B	Sk	19/8 -5	6/2060	0	17,2 a	c c	S	57	10'
Korfitsen N	Ål	11/9 -3	1/1640	d	g a	¢ ¢	S	34	6'
Jørgensen B	Ål	19/9 -3	5/2140	5	16,3 a	c c	S	129	20'
Kjær R	Sk	28/9 -2	2/1600	5	14,1 a	c c	A	72	10'
Korfitsen N	Ch	11/10 -10	3/2000	0	15,5 a	c c	S	119	15'

2 LORRAINE — 2 — 13,6AK — *18,5M — 13,7AM — 250.550

4,mkbr. hp. v Googoo Gaagaa - 26: 10 0-0-3 13,6a 34.450 — 25: 10 0-3-2 13,8a 75.600 — Tot: 27 4-4-5
Tarita del Sile v Ganymede
Opdr: Michael Lønborg
Ejer: Judith Nielsen m.flere
CC **Gul/grøn,**
Ål **Lønborg Henrik**

Persson S	Ch	29/8 -8	12/2000	0	13,7 a	c ¢	A	495	342'
Sjunnesson J	Ål	18/9 -6	1/2140	3	15,4 a	c c	S	312	63'
Rosleff V	Od	2/10 -8	2/2140	6	13,7 a	c c	A	213	15'
Lønborg H	Od	23/10 -4	9/2140	0	14,7 a	- -		1029	215'
Lønborg V	Ål	7/11 -7	2/1840	6	20,9 g	- -		74	7'

3 ISAK SMED — 3 — 14,1AK — 17,2M — 14,4AM — 136.450

6,brun. v. v From Above U S - 26: 8 0-0-0 15,6a 8.400 — 25: 16 0-0-2 14,8a 14.950 — Tot: 53 2-3-4
Alma Smed v Pine Chip
Opdr: Elund Christensen
Ejer: Elund Christensen
CC **Hvid/sort/beige,**
Ål **Svendsen Bent** (Christensen E)a

Friborg K	Ål	3/6 -6	5/2140	0	15,6 a	¢ ¢	S	697	10'
Friborg K	Ål	2/7 -1	4/2140	5	15,9 a	¢ ¢	S	572	10'
Friborg K	Ål	20/7 -3	8/2140	4	17,4 a	¢ ¢	S	440	6'
Lønborg H	Ål	9/10 -5	1/1640	4	16,2 a	¢ ¢	S	133	6'
Ellingsen R	Ål	24/10 -1	7/2140	5	17,7 a	- -		175	7'

4 INITUS — 4 — 13,3AM — 15,1M — 208.719

6,mkbr. hp. v Gigant Neo - 26: 14 0-1-2 15,1a 22.000 — 25: 11 1-0-0 13,3a 28.130 — Tot: 52 1-3-9
Mellby Healing v Donato Hanover
Opdr: Niels Jørgen T. Pedersen
Ejer: Stald Thy
CC **Grøn/hvid/logo,**
Kjær Rene (Friis Jan)

Kjær R	Sk	27/7 -4	8/2060	0	16,4 a	¢ ¢	S	168	15'
Kjær R	Sk	19/8 -5	4/2060	5	16,9 a	c c	A	178	10'
Johansson S	Sk	4/9 -6	4/2060	9	15,6 a	c c	S	811	20'
Kjær R	Sk	28/9 -5	4/2000	0	18,0	c c	S	147	10'
Kjær R	Od	6/11 -6	5/2140	0	opgag	- -		343	10'

5 HANKE VINCENNES — 5 — 13,5AK — *15,4K — 14,5AM — 195.916

7,brun. hp. v Cantab Hall De - 26: 17 0-2-1 13,5a 29.000 — 25: 15 0-0-4 14,1a 18.500 — Tot: 63 4-8-10
Hanke Industry v Daguet Rapide
Opdr: Jürgen Hanke
Ejer: Jane & René Feltheim
CC **Hvid/reklame,**
Mønster Knud (Feltheim R)

Feltheim R	Od	6/9 -2	5/2140	0	16,7 a	c ¢	S	228	10'
Feltheim R	Sk	28/9 -5	3/2000	5	16,8	c c	S	640	10'
Feltheim R	Sk	7/10 -5	1/2020	4	16,6	c c	S	1342	10'
Mønster K	Sk	14/10 -3	6/2060	4	17,0 a	c c	A	381	10'
Mønster K	Od	23/10 -5	4/2140	5	16,2 a	- -		390	10'

6 LARA BAROSSO (SE) — 6 — *12,7AK — 14,8M — 13,5AM — 256.950

6,lbr. hp. v Southwind Frank - 26: 13 2-3-1 12,7a 86.500 — 25: 22 4-3-5 13,5a 101.600 — Tot: 55 10-9-7
Madam Lavec v Viking Kronos
Opdr: Nooteboom Ronald F.
Ejer: Congee ApS
CC **Grøn/sort/hvid,**
Dahlgaard Jan

Nielsen C M	År	24/7 -4	6/1800	6	15,4 a	¢ c	S	75	35'
Dahlgaard J	Od	7/8 -6	2/1640	2	13,5 a	¢ c	S	23	10'
Dahlgaard J	Sk	19/8 -5	5/2060	0	17,4 a	¢ c	S	42	10'
Dahlgaard J	Ål	16/10 -8	2/2140	0	14,7 a	c c	S	122	10'
Dahlgaard J	Ål	2/11 -7	4/1640	3	13,2 a	- -		63	10'



SPILTIPS præsenteres af Bet25 - Vi støtter væddeløbssporten i Danmark

VINDEREN: Der er en hel del pointløb på programmet denne fredag, og der indledes med et "småt men godt"-løb. Jan Dahlgaard-trænede **6 Lara Barosso** er godt inde i løbet, idet der er givet fordel til hopper i løbsudskrivningen. Plejer normalt at møde bedre heste end her.

MODBUDDET: **4 Initus** vinder ikke løb på samlebånd, faktisk kun et enkelt i 52 forsøg. Men den Jan Friis-trænede tidligere Hoppe Derby-deltager plejer også at møde bedre heste end her, og har en god speed, hvis den sidder med på hug. Fik løb i kroppen senest trods galop.

OUTSIDEREN: **1 Kingston Flamingo** har ikke vundet løb et stykke tid, men i et løb som dette, så skylder den Torben Hovgaard-trænede hest næsten at slutte langt fremme på målfotoet. Glem heller ikke helt 2 Lorraine, som indtil nu mest har løbet årgangsløb.

CHANCEVURDERING: A: 6 B: 4-1-2-5-3 C: -

FREDAG 13. NOVEMBER 2026

LØB **2** **V5-1** BLÅ

KL. 16.07 **VINDER PLADS TVILLING KOMB TRIO**

Diana Lys præsenterer
2-14-årige højst **8.500 kr.**
2060 m. Autostart.
Præmier: 6.000-4.000-3.000-2.000-1.500-1.000-500-500
(8 præmier) Intet indskud.

DIANA lys

1 MISSION IMPOSSIBLE — 2060:1

3,brun. v. v Prodigious - 26: 0 0-0-0 — 25: 0 0-0-0 — Tot: 0 0-0-0
Beam Me Up Scotty v Quite Easy U S — Juul M — Sk 24/6 -k — 3/2000 k 22,3 — - - gk -
Opdr: Frank Kjelde & Stutteri Faust
Ejer: First Blood Stable
CC **Sort/guld/logo,**
Jørgensen Birger (Juul M)

2 LAFLEUR — 2

4,lbr. hp. v Ens Snapshot - 26: 0 0-0-0 — 25: 0 0-0-0 — Tot: 0 0-0-0
Stickittothem v Duke Of York — Rasmussen J — År 15/8 -k — 2/1800 k 23,6 — - - ejg -
Opdr: Jan M. Rasmussen — Rasmussen J — År 22/8 -k — 1/1800 k 23,4 — - - ejg -
Ejer: Team Olesen — Rasmussen J — År 12/9 -k — 2/1800 k 26,1 g — - - ejg -
CC **Hvid/gul/rød,** — Rasmussen J — Ål 9/10 -k — 3/2140 k 21,3 — - - gk -
Rasmussen Jan M. (Olesen O)a

3 LAIKA HAWN — 3 — 20,5AM — 21,0M — 3.000

4,brun. hp. v Lavec Kronos - 26: 3 0-0-0 20,5a — 25: 2 0-0-0 3.000 — Tot: 5 0-0-0
Regina Hawn v Gill's Victory — Friborg K — Ål 9/25 -8 — 3/2140 8 22,0 — c c s 293 15'
Opdr: Hans Kristensen — Friborg K — År 10/25 -1 — 1/1800 0 24,2 g — c c s 104 8'
Ejer: Hans Kristensen & Aase Pedersen — Friborg K — Ål 16/4 -5 — 8/2140 0 20,5ag — ¢ ¢ s 384 10'
CC **Sort/blå/grøn/logo,** — Friborg K — Sk 6/5 -8 — 3/2000 0 21,0 — c ¢ s 692 10'
Ål **Friis Morten** (Kristensen H)a — Jørgensen B — Ål 27/5 -9 — 2/2140 d g — c ¢ s 772 10'

4 MYLASTSTONE — 4

3,sbr. hp. v Wishing Stone - 26: 0 0-0-0 — 25: 0 0-0-0 — Tot: 0 0-0-0
Odyssee Eastwind v Cygnus D'odyssee — Jensen M — Ål 21/3 -k — 5/2160 k 23,1 g — - - ejg -
Opdr: Cowboyland Aalborg — Jensen K — Ål 25/8 -k — 3/2160n k 22,1 — - - gk -
Ejer: Cowboyland Aalborg
CC **Mørkegrøn/sort,**
År **Hviid Mads** (Jensen K)

5 MIKANNIKA — 5 — 17,1AM — 23,4M — 8.000

3,brun. hp. v Gentle Tilly - 26: 5 0-1-0 17,1a 5.000 — 25: 2 0-0-0 23,5a 3.000 — Tot: 7 0-1-0
No No Esterel v Earthquake — Jørgensen B — Ål 3/1 -1 — 4/2140v d g — c c s 55 8'
Opdr: Annika M. Hansen & Michael Hamer — Larsen J L — Ål 21/2 -1 — 8/2140n 0 28,0 g — c c s 1277 10'
Ejer: Annika Maria Hansen — Nielsen M M — År 2/9 -1 — 8/1800 0 21,9ag — c c s 413 10'
CC **Grøn/sort,** — Nielsen M M — Od 25/9 -1 — 6/2140 0 17,1 a — c c s 589 10'
Ål **Jensen Mathias** (Hansen A M)a — Jensen M — Sk 14/10 -8 — 8/2060 2 20,5 a — c c s 229 10'

6 MOULIN ROUGE CASH — 6 — 17,9AM — 20,4K — 3.500

3,brun. v. v Italiano Vero - 26: 5 0-0-0 17,9a 3.500 — 25: 0 0-0-0 — Tot: 5 0-0-0
Tiramisu v The Liquidator — Jørgensen B — År 18/7 -2 — 3/1800 6 20,4 — c c s 26 6'
Opdr: Flemming Reinholdt — Mønster K — År 31/7 -8 — 4/1800 d g — c ¢ s 54 10'
Ejer: Stald Aarhus — Mønster K — Od 25/9 -1 — 10/2140 0 17,9ag — c c s 161 10'
CC **Hvid/reklame,** — Mønster K — Sk 14/10 -8 — 3/2060 4 20,7ag — c c s 32 10'
Mønster Knud — Mønster K — År 28/10 -7 — 7/1800 0 24,1 g — - - 109 10'

7 MEDOC — 7 — 21,2M — 2.500

3,mkbr. v. v Ens Snapshot - 26: 1 0-0-0 2.500 — 25: 0 0-0-0 — Tot: 1 0-0-0
Pretty Woman v Hr Siem — Lønborg H — Sk 18/5 -k — 2/2020 k dg — - - ejg -
Opdr: Margit & Niels J. Jensen — Lønborg H — År 12/9 -k — 4/1800 k 24,8 — - - ejg -
Ejer: Margit & Niels J. Jensen — Lønborg H — Sk 14/10 -k — 1/2000 k 22,3 — - - gk -
CC **Gul/grøn,** — Lønborg H — Sk 30/10 -1 — 2/2000 4 21,2 — - - 269 10'
Lønborg Henrik (Jensen N J)a

8 LUDVIG LØGSTRUP — 8 — 18,9AK — 20,0M — 19,5AM — 7.000

4,mkbr. v. v Classic Grand Cru - 26: 6 0-0-2 18,9a 7.000 — 25: 1 0-0-0 — Tot: 7 0-0-2
Vicki Løgstrup v Nero Toft — Andreasen M — Sk 13/3 -1 — 4/2000 0 21,5 — c c s 637 10'
Opdr: Pia & Niels Lange — Andreasen M — År 29/5 -1 — 4/1800 0 18,9 a — ¢ c s 300 10'
Ejer: P. & N. Lange & M. Andreasen — Andreasen M — Sk 10/7 -9 — 1/2060 0 19,5 a — c c s 191 10'
CC **Blå/sort/guld/logo,** — Andreasen M — Sk 14/10 -8 — 5/2060 3 20,6 a — ¢ c s 166 10'
Andreasen Martina — Andreasen M — År 28/10 -7 — 1/1800 3 21,0 — - - 88 10'

9 MARCO SMED — 9 — 18,6AM — 19,6M — 8.500

3,brun. v. v Classichap - 26: 6 0-0-0 18,6a 8.500 — 25: 0 0-0-0 — Tot: 6 0-0-0
Alma Smed v Pine Chip — Friborg K — Ål 20/7 -1 — 3/2140 5 19,7 a — ¢ ¢ s 87 6'
Opdr: Elund Christensen — Friborg K — Sk 10/8 -7 — 2/2000 8 21,8 g — ¢ ¢ s 64 6'
Ejer: Elund Christensen — Lønborg H — Ål 5/9 -9 — 4/2140 4 18,6 a — ¢ ¢ s 268 10'
CC **Hvid/sort/beige,** — Friborg K — Sk 13/9 -1 — 6/2060 5 19,9 a — ¢ ¢ s 205 10'
Ål **Svendsen Bent** (Christensen E)a — Friborg K — Ål 1/10 -7 — 2/2160 0 19,6 — ¢ ¢ s 207 10'

10 MADAME X — 10 — 18,7AM — 18,4M — 5.750

3,sort. hp. v Great Challenger - 26: 4 0-0-1 18,7a 5.750 — 25: 0 0-0-0 — Tot: 4 0-0-1
Jula Princess v Mr Pine Chip — Henriksen M — Ål 11/25 -k — 2/2160 k 21,9 — - - gk -
Opdr: Anton & Michael Korfitsen — Henriksen M — Ål 16/4 -5 — 3/2140 0 18,7 a — c c s 116 10'
Ejer: J. Piper, A. & A. Korfitsen — Henriksen M — År 29/5 -1 — 2/1800 0 19,2 a — c c s 159 10'
CC **Grøn/sort/logo,** — Korfitsen N — Ål 16/10 -1 — 3/2140 4 18,6 — c c s 86 10'
Ål **Korfitsen Nicklas** — Korfitsen N — Ål 2/11 -6 — 4/2140 3 18,4 — - - 28 10'

11 MR PRICE D D — 11 — 18,4AM — 20,4M — 2.000

3,brun. v. v Enterprise - 26: 2 0-0-0 18,4a 2.000 — 25: 0 0-0-0 — Tot: 2 0-0-0
Explosive Lady v Classic Photo — Juel J — Sk 10/8 -k — 1/2000 k 22,2 — - - gk -
Opdr: Bjarne Danielsen — Juel J — Sk 7/10 -1 — 5/2000 5 20,4 — c c s 229 10'
Ejer: Stald Thy — Kjær R — Od 6/11 -1 — 7/2140 0 18,4 a — - - 171 10'
CC **Grøn/hvid/logo,**
Kjær Rene (Friis Jan)

12 EVOLUTION (SE) — 12 — 19,8AM — 21,6M — 1.750

4,sbr. hp. v Explosive Matter - 26: 5 0-0-1 19,8a 1.750 — 25: 0 0-0-0 — Tot: 5 0-0-1
It's Coast Time v Credit Winner — Jensen A — Od 8/5 -8 — 5/2140 0 22,0 g — ¢ c s 552 10'
Opdr: Global Farm AB — Jonassen R — Ny 28/5 -1 — 7/2140 0 22,1 a — c c s 630 7'
Ejer: Maddie Culbert — Ecce K — Ny 17/6 -1 — 2/2140 3 21,6 — c c s 112 7'
CC **Sort/gul,** — Jensen A — Ny 28/6 -4 — 6/2140n 0 23,7 — c c s 310 7'
Od **Willumsen Paw** — Willumsen P — Od 6/11 -1 — 10/2140 0 19,8 a — - - 883 10'



SPILTIPS præsenteres af Bet25 - Vi støtter væddeløbssporten i Danmark

VINDEREN: HER STARTER V5-SPILLET! Og dagens største stregspil indledes med et begynderløb, hvor der er fuldt hus med tolv heste. Svært løb, men **10 Madame X** har nu to løb i kroppen efter sin lange løbspause, og kan være klar til sejr nu. Bagspor trækker ned.

MODBUDDET: **5 Mikannika** gik rigtig godt senest her i Skive, hvor den kun var slået på målfoto af Frank Kjelde-trænede Speedy Heuvelland. Gentle Tilly-hoppen får igen Mathias Jensen i sulkyen, og med en lignende præstation som senest, så er den med på stregen igen.

OUTSIDEREN: **1 Mission Impossible** blev prøveløbsgodkendt tilbage i juni måned, men kommer først i debut nu. Den Morten Juul-trænede hest var heldig med lodtrækningen, og tørner her ud fra et godt startspor. Juul har sikkert sin Prodigious-søn helt klar.

CHANCEVURDERING: A: 10-5-1 B: 9-6-11-4-7-8-2-12-3 C: -

FREDAG 13. NOVEMBER 2026 SKIVE TRAV // BANE 06 27

LØB 3 V5-2 RØD

KL. 16.27 VINDER PLADS TVILLING KOMB TRIO

Dekolet præsenterer Fordel hopper - Max 600 point.
3-14-årige højst **625.000 kr** med højst 600 point.
2060 m. Autostart.
Præmier: 6.000-4.000-3.000-2.000-1.500-1.000-500-500
(8 præmier) Intet indskud.
Løbet er desuden åbent for hopper uanset præmiesum.

DEKOLET SKILTE + PRINT

1 GO ON GARDENIA — 2060:1 — 10,9AK — 16,5M — 12,3AM — 1.018.643

8,brun. hp. v Great Challenger - 26: 9 0-0-1 11,8a 33.000 — 25: 15 0-3-3 10,9a 116.250 — Tot: 75 11-7-12
She Loves Marstall v Juliano Star
Opdr: Anton Andreasen
Ejer: Expressbud, B. Nissen & K. Mønster
CC **Hvid/reklame,**
Mønster Knud

Mønster K	Ch	17/5	-10	3/2000	0	12,7 a	c	¢	s	1377	60'
Mønster K	Od	6/6	-8	1/2140	5	14,9 a	¢	¢	s	506	15'
Mønster K	Ch	29/8	-6	8/2000	4	12,6 a	¢	¢	s	544	60'
Mønster K	Od	2/10	-6	8/2140	5	13,0 a	¢	¢	s	330	100'
Mønster K	Sk	14/10	-2	2/1600	0	15,1 a	¢	c	s	78	10'

2 JUNO — 2 — 11,8AK — 13,3M — 12,4AM — 1.123.350

6,mkbr. hp. v Great Challenger - 26: 13 0-1-0 12,4a 39.000 — 25: 11 0-2-1 11,8a 121.500 — Tot: 44 4-9-2
Opera Line v Super Arnie
Opdr: Jørn Borch
Ejer: Steen B. Nielsen & Tony Hansen
CC **Sort/grå/grøn,**
År **Foget Kasper** (Lønborg H)

Foget K	År	24/7	-6	1/1800	d	g6 a	¢	¢	s	272	35'
Svendsen B	Ch	2/8	-6	1/2040	6	13,3	¢	¢	s	339	50'
Svendsen B	Ch	30/8	-5	2/2990	0	15,9	c	¢	s	1008	75'
Svendsen B	Od	2/10	-6	4/2140	6	13,1 a	¢	¢	s	267	100'
Svendsen B	Sk	14/10	-2	1/1600	4	14,2 a	¢	¢	s	139	10'

3 KALEY D C — 3 — 11,9AM — 16,8M — 1.378.753

5,lbr. hp. v Wishing Stone - 26: 8 1-0-0 12,1a 158.253 — 25: 9 7-1-0 11,9a 855.500 — Tot: 29 12-3-2
Nebula Of Music v Coktail Jet
Opdr: Dennis Hansen & Allan Jensen
Ejer: J. Stæhr m. flere
CC **Grøn/hvid/logo,**
År **Kjær Rene** (Melin M)a

Goop B	Hd	4/7	-12	11/2140	6	13,4 a	-	-		183	-
Goop B	Jæ	28/7	-7	9/1640	8	12,1 a	-	-		384	-
Jensen F	Ch	29/8	-6	7/2000	6	12,9 a	¢	¢	A	76	60'
Kjær R	Od	2/10	-6	12/2140	4	12,9 a	¢	¢	A	132	100'
Jepson C	Jæ	24/10	-5	5/2140	0	14,5 a	-	-		425	-

4 STEADY ONE (SE) — 4 — 12,8AK — 14,0L — 15,4M — 378.952

7,mkbr. v. v Maharajah - 26: 9 0-0-0 13,0a 24.912 — 25: 12 1-1-1 12,8a 76.927 — Tot: 45 4-7-5
Steady Brodda v Ready Cash
Opdr: Lars & Anna Katarina Melin
Ejer: Vivian Sørensen & Emily Lindhardt
CC **Sort/guld/logo,**
Jørgensen Birger (Lindhardt Chr)

Fredriksson A	Åj	26/6	-6	1/2140	4	13,8 a	-	-		494	-
Sjölander Larsson M	Fæ	14/7	-4	1/2140	6	14,9ag	-	-		65	-
Christiansson A	Åb	2/8	-4	4/2140	4	13,9 a	-	-		144	-
Cordeau J	Vg	16/8	-9	1/3172	5	17,2	-	-		380	-
Digerstedt E	Ax	2/9	-3m	1/2140	0	17,4 a	-	-		630	-

5 JOY ME — 5 — 11,1AK — 614.212

6,sort. v. v Luckycharm Hanover - 26: 13 1-1-1 11,3a 69.250 — 25: 8 0-2-1 12,2a 55.700 — Tot: 50 7-11-3
Remind La Marc v Dream Vacation
Opdr: Kurt M. Hansen
Ejer: Matheo ApS
CC **Lysblå/sort/grå,**
Nielsen Mariann T.a

Nielsen M	Od	14/8	-6	7/2140	0	14,8 a	¢	c	s	150	15'
Bakker R	Ch	30/8	-3	7/2000	3	13,5 a	¢	c	A	149	20'
Nielsen M	Ål	18/9	-5	5/1640	0	14,2ag	¢	c	s	144	25'
Damsgård T	Od	2/10	-2	5/2140	4	13,7 a	¢	c	A	414	35'
Damsgård T	Ål	2/11	-4	3/1640	0	13,8 a	-	-		247	10'

6 HANDS UP CASH — 6 — 13,5AK — *15,6M — *14,1AM — 181.828

7,brun. v. v Cash and Go - 26: 12 3-0-0 14,2a 36.750 — 25: 13 3-1-1 14,1a 50.878 — Tot: 53 13-4-1
Paris Lavec v Ganymede
Opdr: Flemming Reinholdt
Ejer: C. & V.Lønborg & A. & P.Andersen
CC **Sort,**
År **Lønborg Christina**a

Lønborg H	År	20/6	-8	9/1800	0	15,2 a	c	c	s	162	25'
Jensen F	År	24/7	-9	1/1840	4	16,9	c	¢	s	49	10'
Lønborg H	År	15/8	-8	7/1800	4	16,2 a	c	¢	s	54	25'
Lønborg H	Ch	30/8	-12	8/2000n	0	17,0ag	c	¢	A	687	20'
Lønborg H	År	12/9	-3	4/1800	0	15,8 a	c	¢	s	64	10'

Fuldend oplevelsen med Travpakken

Tag kollegerne, sportsklubben, vennerne eller familien med – Travpakken er for alle, der vil have en helt særlig oplevelse med god mad, hygge og spænding.

DET FÅR DU:
- Entré
- Rundvisning - kom med i staldene og få staldtips fra trænere og kuske
- Reserveret bord i Restaurant Tarok på 1. sal
- Dejlig buffet inkl. en øl/sodavand
- Baneprogram med tips til løbene
- Spillevejledning ved vært

Pris pr. person: 395 kr.

Mødested:
Foran banens kontor (gul bygning ved parkeringspladsen) 1 time før første løb
For yderligere info - kontakt os på tlf. 88 81 12 06 eller mail: info@skive-trav.dk

SPILTIPS præsenteres af Bet25 - Vi støtter væddeløbssporten i Danmark

VINDEREN: Endnu et "småt men godt"-løb. **3 Kaley D C** havde jo en kanonsæson sidste år med flere storløbssejre, men har haft det noget sværere i år. Vandt dog Grand Circle 5-års Hoppechampionat i Aalborg i juni måned, og den starthurtige Wishing Stone-hoppe køres offensivt her. Kommer den til spids uden større sværdslag, så kan den vinde.

MODBUDDET: **1 Go On Gardenia** er ligesom vindertippet godt inde i løbet, idet løbet giver startmulighed for alle hopper uanset præmiesum. Den Knud Mønster-trænede hest er lynhurtig fra start, men seneste sejr er ganske længe siden. Får et godt løb fra sit perfekte startspor.

OUTSIDEREN: **5 Joy Me** har heller ikke vundet specielt mange løb de seneste sæsoner, men den sorte Luckycharm Hanover-søn har faktisk gået flere gode løb for dagens kusk Mariann T. Nielsen i denne sæson. Både ved sejr i Aarhus på en 1.13-tid, men også her i Skive 1. juli, hvor Joy Me blev anden til skrappe Forest Jet.

CHANCEVURDERING: A: 3-1-5 B:2-4-6 C: -

FREDAG 13. NOVEMBER 2026

LØB 4 — V5-3 V4-1 — GRØN

KL. 16.47 — VINDER PLADS TVILLING KOMB TRIO

GF Forsikring præsenterer
Fordel hopper og 3-åringer - Max 600 point.
2-14-årige højst **17.000 kr** med højst 600 point.
2060 m. Autostart. Præmier: 6.000-4.000-3.000-2.000-1.500-1.000-500-500 (8 præmier) Intet indskud. Løbet er desuden åbent for hopper og 3-åringer med højst **22.000 kr.**

GF FORSIKRING Overskud til hinanden

1 MISS HOHNECK — 2060:1 — 16,7AM — 17.000

3,brun. hp. v Hohneck - Angel Sensation v Muscle Massive — 26: 7 0-1-0 16,7a 17.000 — 25: 0 0-0-0 — Tot: 7 0-1-0
Opdr: Stutteri Hancock — Ejer: Lone Pedersen & Palle Günther
CC Gul/grøn, — År Lønborg Henrik — Od 6/6-6 — Sk 24/6-5 — Ål 2/7-3 — År 3/10-7 — År 28/10-1

Hviid M	1/2140	5	16,7 a	c c	A	310	60'
Hviid M	3/2060	0	opgag	c c	S	341	18'
Hviid M	9/2140	0	18,2 a	¢ c	S	90	10'
Lønborg H	2/1800	0	19,8ag	c ¢	S	123	15'
Lønborg C	1/1800	4	16,8 a	- -		252	10'

2 LATE NIGHT NARDOS — 2 — 17,0AK — 18,7M — 17,1AM — 15.000

4,brun. v. v Ens Snapshot - Wilma J v Storstadsbusen — 26: 13 0-1-1 17,0a 15.000 — 25: 0 0-0-0 — Tot: 13 0-1-1
Opdr: Karl J. Jensen — Ejer: Stald Nardos
CC Sort/gul/logo, — Jensen Kenneth a

Jensen K	1/2020	6	19,7	¢ ¢	S	569	6'
Jensen K	2/1800	4	17,1 a	¢ ¢	S	403	6'
Jensen K	8/2060	5	17,5 a	c ¢	S	419	10'
Jensen K	1/2060	0	17,9 a	c ¢	S	408	10'
Jensen K	5/2060	0	20,2 a	c ¢	S	538	10'

3 MAKITA — 3 — 18,3AM — 17,7M — 12.000

3,brun. hp. v Beer Summit - Rosemont v Muscles Yankee — 26: 4 0-2-0 18,3a 12.000 — 25: 0 0-0-0 — Tot: 4 0-2-0
Opdr: Tage Laursen — Ejer: Benny Pedersen
CC Sort/guld/logo, — Jørgensen Birger (Lindhardt Chr)

Jørgensen B	1/2020	k	20,0	- -		gk	-
Jørgensen B	10/1800	2	19,2 a	¢ ¢	S	143	10'
Jørgensen B	1/1800	5	19,7	¢ ¢	S	20	10'
Juel J	3/2060	2	18,3 a	¢ ¢	A	80	10'
Juel J	1/2020	0	17,7	¢ c	S	50	10'

4 MERE BORK — 4 — 18,1AK — 18,9M — 18,7AM — 16.500

3,mkbr. hp. v Great Challenger - Malou Bork v Chipmate — 26: 11 0-0-0 18,1a 9.500 — 25: 2 0-0-1 21,2a 7.000 — Tot: 13 0-0-1
Opdr: Chr.M. Lauridsen & Villy Christensen — Ejer: Chr.M. Lauridsen & Villy Christensen
CC Sort/blå/grøn/logo, — Friis Morten (Christensen V)a

Kjær R	3/2020	0	23,0 g	c c	S	325	10'
Jørgensen B	2/2060	8	21,6ag	c c	S	72	6'
Friis M	3/2160	4	18,9	c c	S	242	10'
Jørgensen B	3/2020	5	20,1 g	c c	S	147	10'
Jørgensen B	4/2060	0	19,8 a	c c	S	327	10'

5 MISS KISS — 5 — 19,1AK — 18,9M — 11.000

3,brun. hp. v Gentle Tilly - Celine D v Great Challenger — 26: 7 0-0-1 19,1a 5.000 — 25: 1 0-0-1 6.000 — Tot: 8 0-0-2
Opdr: Kaj Jensen — Ejer: Tirsdagsklubben
CC Mørkblå/hvid/guld, — Rask Jeppe

Henriksen M	2/2140	0	19,1 a	c c	S	163	10'
Andersen KK	8/2060	0	19,9 a	c c	S	171	10'
Rask J	6/2140	6	19,7ag	c c	A	44	6'
Rask J	5/2160	d	g	¢ ¢	S	315	10'
Andersen KK	3/2020	3	18,9	- -		331	10'

6 LA FRANCE KYVSGÅRD — 6 — 16,8AM — 17,8M — 15.100

4,brun. hp. v From Above U S - Vive la France v Great Challenger — 26: 6 0-0-1 16,8a 8.000 — 25: 5 0-0-0 17,8a 7.100 — Tot: 11 0-0-1
Opdr: Peter & Inge Sudergaard — Ejer: Jeanette H. Jensen
CC Blå/hvid, — År Nielsen Casper M. (Jensen K)

Jensen M	5/2060	0	18,1 a	¢ c	S	399	10'
Jensen M	3/2160	0	19,4	¢ ¢	S	811	10'
Jensen K	2/2140	4	17,0 a	¢ ¢	S	430	10'
Jensen M	1/2160	3	17,8	¢ ¢	S	96	10'
Foget K	5/2060	5	16,8 a	- -		52	10'

7 LAMY GEJS — 7 — 15,8AK — 21,0K — 16,8AM — 13.100

4,lbr. hp. v Broad Bahn - Tucana v Beaumont Hanover — 26: 7 0-0-1 15,8a 7.500 — 25: 5 0-0-0 17,1a 5.600 — Tot: 12 0-0-1
Opdr: Gunnar Eriksen — Ejer: Stald H.G.
CC Orange/sort, — Eriksen Gunnar a

Eriksen G	1/2060	5	18,7 a	c c	S	178	10'
Eriksen G	3/1600	0	17,6 a	c c	S	346	10'
Eriksen G	6/2060	0	17,7 a	c ¢	S	724	10'
Eriksen G	1/1640	5	15,8 a	¢ ¢	S	576	10'
Eriksen G	2/2140	d	g	¢ ¢	S	204	7'

8 MY GAME GARDENIA — 8 — 17,6AK — 18,6K — 17,8AM — 10.250

3,mkbr. hp. v Great Challenger - True Vallee Bay v Stand Strong — 26: 8 0-1-1 17,6a 9.500 — 25: 1 0-0-0 22,3a 750 — Tot: 9 0-1-1
Opdr: Martin Andreasen — Ejer: Martin & Rikke Andreasen
CC Blå/sort/guld/logo, — Andreasen Martin a

Andreasen M	2/1000	2	19,1	c c	S	159	6'
Andreasen M	5/1800	0	19,8	c c	S	186	10'
Andreasen M	5/1800	3	17,6 a	c c	S	221	10'
Andreasen M	1/1820	5	18,6	c c	S	41	10'
Andreasen M	5/1820	0	20,3	- -		230	10'

9 LUCKY MAGIC — 9 — 16,2AK — *19,7M — 18,5AM — 12.500

4,lbr. v. v Okay Bee - Tonight La Marc v Offshore Dream — 26: 6 1-0-0 16,2a 12.500 — 25: 1 0-0-0 19,0a — Tot: 7 1-0-0
Opdr: H. & B. Pedersen & T. Urth — Ejer: Stald Magic
CC Blå/sort/rød, — År Pedersen Anders

Pedersen A	1/2140	0	18,5 a	c c	S	292	10'
Pedersen A	2/1140	0	18,7 a	c c	S	283	10'
Jensen F	3/1640	0	17,0 a	c c	S	65	10'
Pedersen A	2/1140	7	18,5ag	¢ ¢	S	39	6'
Pedersen A	1/1640	4	16,2 a	¢ ¢	S	61	6'

10 MELVIN K — 10 — 17,0AM — 21,3M — 8.500

3,brun. v. v Ringostarr Treb - Empire Sisa v Pastor Stephen — 26: 8 0-1-1 17,0a 8.500 — 25: 0 0-0-0 — Tot: 8 0-1-1
Opdr: Kim Kærslund — Ejer: Anpartstald Melvin K
CC Grøn/hvid/logo, — Od Kjær Rene (Sejer C)

Kjær R	3/2140	0	21,3	c c	S	79	10'
Kjær R	2/1800	2	17,4 a	c c	S	53	10'
Kjær R	2/2060	3	19,4 a	c c	A	21	10'
Kjær R	5/1800	0	20,2 a	c c	S	47	10'
Andersen KK	1/2140	0	17,0 a	- -		244	10'



HER STARTER V4-SPILLET

Find vinderne af de følgende fire løb, og vær med i jagten efter den store gevinst.
Læs mere om, hvordan du spiller V4 på spilguide.bet25.dk/heste/alle-spilformer

SPILTIPS præsenteres af Bet25 - Vi støtter væddeløbssporten i Danmark

VINDEREN: Nyt pointløb her i V4-prologen, og igen skal der bruges en del krydser på V5 og V4 for at være sikker på at komme igennem. **1 Miss Hohneck** blev kørt vældig passivt senest i Aarhus, men afsluttede som lyn og torden ude ved galoprails. Denne gang Henrik Lønborg. Gangen forinden galopperede den i høj fart på vej ind mod første sving.

MODBUDDET: **3 Mikata** kom godt i gang med karrieren i sommer, men har nu ikke startet i godt to måneder. Skive-træner Christian Lindhardt har haft god form på staldens heste i flere måneder, og Beer Summit-hoppen er sikkert ingen undtagelse. Med på stregen.

OUTSIDEREN: Anpartshesten **10 Melvin K** gik senest ok i Odense, hvor den mødte gode heste som Vixi Forever, Miami, Madebydiamond og Madonna C N. Alle disse havde sikkert været favoritter i et løb som dette. Se også op for **5 Miss Kiss**, der var forbedret senest.

CHANCEVURDERING: A: 1-3-10-5 B: 6-4-7-9-2-8 C: -

FREDAG 13. NOVEMBER 2026

LØB **5** V5-4 V4-2 HVID

KL. 17.07 **VINDER PLADS TVILLING KOMB TRIO**

Reron præsenterer
Fordel hopper og 3-åringer - Max 600 point.
3-14-årige højst **60.000 kr** med højst 600 point.
2060 m. Autostart. Præmier: 6.000-4.000-3.000-2.000-1.500-1.000-500-500 (8 præmier) Intet indskud. Løbet er desuden åbent for hopper og 3-åringer med højst **78.000 kr.**

NETVÆRK & FIBER reron FIBERTECH

1 KISS GOODBYE — 2060:1 — 14,4AM — 18,4M — 53.300

5,mkbr. v. v Rapide du Pommeau - 26: 15 0-1-1 16,1a 34.723 — 25: 13 0-0-0 14,4a 14.477 — Tot: 35 0-1-2
Sindy Skovsende v Knox Jenil — Olsen F K — År 12/9 -8 — 3/1800 — 5 — 16,7 a — ¢ ¢ S — 186 — 10'
Opdr: Jesper & Ida Udell Hansen — Nielsen C M — År 3/10 -3 — 9/2300 — 4 — 17,7 a — ¢ ¢ S — 321 — 20'
Ejer: Ida Udell-Hansen — Nielsen C M — År 15/10 -4 — 2/1800 — 4 — 16,2 a — ¢ ¢ S — 156 — 10'
CC **Sort/grå/grøn,** — Olsen F K — År 28/10 -2 — 6/1800 — 0 — 18,5ag — - - — 189 — 10'
Ål **Foget Kasper** (Udell-Hansen I)a — Foget K — År 7/11 -3 — 2/2300 — 5 — 18,3 a — - - — 113 — 10'

2 KITTY CROSS — 2 — *13,7AK — 16,6M — 71.700

5,lbr. hp. v Scarlet Knight - 26: 6 0-0-0 15,1a 7.500 — 25: 10 1-3-1 13,7a 32.950 — Tot: 21 2-6-1
Oiseau v Andover Hall — Pedersen A — Ål 6/4 -6 — 3/1640n — 4 — 15,5 a — ¢ C S — 85 — 10'
Opdr: Helene & Paw Nedergaard — Pedersen A — År 4/6 -4 — 3/1800 — 0 — 17,3ag — ¢ C S — 229 — 20'
Ejer: Stald Magic — Pedersen A — Ål 12/6 -5 — 6/2140 — 0 — 17,9 a — ¢ C S — 258 — 10'
CC **Blå/sort/rød,** — Pedersen T U — Ål 16/7 -2 — 4/2140 — 0 — 20,0 g — ¢ C S — 81 — 7'
Ål **Pedersen Anders** — Juel J — Sk 19/8 -4 — 1/2060 — 4 — 17,9 a — ¢ C S — 252 — 10'

3 KALINA MAGIC — 3 — 15,4AK — 17,3M — 52.650

5,lbr. hp. v Okay Bee - 26: 16 0-0-1 15,4a 19.250 — 25: 13 2-1-2 16,2a 26.400 — Tot: 30 2-1-4
Jamie Rush v Buckfinder — Pedersen J U — Sk 24/8 -4 — 7/2060 — 0 — opgag — ¢ C S — 452 — 6'
Opdr: H. & B. Pedersen & T. Urth — Pedersen J U — Sk 4/9 -7 — 2/2000 — 4 — 17,8 — ¢ C S — 171 — 7'
Ejer: Stald Magic — Pedersen J U — Ål 18/9 -7 — 4/2140 — 5 — 18,9 — ¢ ¢ S — 273 — 20'
CC **Blå/rød,** — Pedersen A — Ål 24/9 -1 — 4/2140 — 7 — 17,8 a — ¢ ¢ S — 133 — 6'
Ål **Pedersen Jonas Urth** (Pedersen A) — Pedersen J U — Ål 9/10 -4 — 9/2140 — 5 — 17,9 a — ¢ ¢ S — 821 — 6'

4 GAAGAA PEARL* (SE) — 4 — 14,0AK — 15,9M — 15,0AM — 59.678

5,brun. hp. v Googoo Gaagaa - 26: 13 1-1-2 14,0a 26.028 — 25: 12 0-5-2 15,0a 33.650 — Tot: 25 1-6-4
Micro Pearl v Micro Mesh — Juel J — Ål 13/8 -2 — 4/2140 — 0 — 16,7 a — C C S — 129 — 10'
Opdr: Kent Eliasson — Rask J — Sk 28/9 -6 — 9/1600 — 0 — 16,1 a — C C S — 307 — 10'
Ejer: Kent Eliasson — Rask J — Sk 7/10 -4 — 7/2060 — 0 — 17,9 a — C C A — 351 — 10'
CC **Mørkblå/hvid/guld,** — Rask J — Ål 16/10 -4 — 10/2140 — 0 — 17,0ag — C ¢ A — 665 — 10'
Rask Jeppe — Rask J — Ål 2/11 -3 — 10/1640 — 2 — 15,2 a — - - — 768 — 10'

5 LEGACY P — 5 — 14,3AK — 18,8M — 16,3AM — 42.200

4,sort. v. v Ens Snapshot - 26: 11 0-2-0 14,9a 10.500 — 25: 10 2-2-0 14,3a 31.700 — Tot: 21 2-4-0
Wendy Jo Rogue v Lindy Lane — Juel J — Od 21/8 -3 — 1/2140 — 0 — 16,9 a — C C S — 66 — 10'
Opdr: Tove Pedersen — Nielsen C M — Sk 4/9 -2 — 8/2060 — 8 — 17,9ag — C C S — 66 — 20'
Ejer: Tove Pedersen — Juel J — Ål 24/9 -1 — 6/2140 — 0 — 18,6ag — C C S — 46 — 6'
CC **Sort/guld/logo,** — Jørgensen B — Ål 16/10 -3 — 9/2140 — 0 — 17,0 a — C C S — 232 — 10'
Jørgensen Birger (Juul M) — Jørgensen B — Sk 30/10 -4 — 1/2060 — 2 — 16,3 a — - - — 107 — 10'

6 INDIANA KNAS — 6 — 15,1AK — 19,2M — 16,2AM — 50.500

6,rød. v. v Conlight Ås - 26: 16 0-2-0 15,1a 21.500 — 25: 13 0-4-2 17,3a 29.000 — Tot: 29 0-6-2
Itchy Feet Pellini v Mack Lobell — Lønborg H — Sk 24/8 -4 — 5/2060 — 2 — 16,5 a — C C S — 85 — 6'
Opdr: Anne-Marie Kjær — Kjær R — Sk 4/9 -3 — 10/2060 — 6 — 17,4 a — C C S — 97 — 20'
Ejer: Anne-Marie Kjær — Lønborg H — Ål 24/9 -1 — 5/2140 — 4 — 17,1 a — C C S — 63 — 6'
CC **Gul/grøn,** — Lønborg H — Ål 16/10 -4 — 3/2140 — 0 — 16,4ag — C C S — 414 — 10'
År **Lønborg Henrik** — Friis M — År 28/10 -2 — 5/1800 — 0 — 18,1 a — - - — 124 — 10'

7 LUQA INTERNATIONAL — 7 — 15,4AK — 21,1M — 15,9AM — 49.285

4,brun. hp. v Beer Summit - 26: 11 1-1-1 15,4a 21.500 — 25: 9 0-1-1 15,9a 8.400 — Tot: 26 1-7-3
Maltese Falcon v Gift Kronos — Jørgensen B — Od 7/8 -3 — 7/1640 — 0 — 15,4 a — ¢ ¢ S — 64 — 10'
Opdr: Ewa Silfverberg Liljeros — Juel J — Sk 24/8 -4 — 6/2060 — 0 — 18,5ag — ¢ ¢ S — 57 — 6'
Ejer: Ewa Silfverberg Liljeros — Kjær R — Sk 13/9 -3 — 5/2060 — 3 — 16,4 a — ¢ ¢ A — 135 — 10'
CC **Beige/grøn/reklame,** — Kjær R — Sk 28/9 -6 — 4/1600 — 0 — 17,2 a — ¢ ¢ S — 124 — 10'
Juel Jeppe (Juul M) — Jørgensen B — År 7/11 -6 — 4/1800 — 0 — 16,2 a — - - — 184 — 10'

8 KNIGHT FOR REAL — 8 — 14,3AM — *16,8K — 59.150

5,brun. v. v Conlight Ås - 26: 11 1-4-1 14,3a 46.000 — 25: 5 0-3-1 18,0a 13.150 — Tot: 16 1-7-2
Amazing Starfish v Brandy Dei Fiori — Rask J — Ål 9/7 -3 — 9/2140 — 4 — 14,3 a — ¢ ¢ S — 76 — 10'
Opdr: Henrik Johansen — Rask J — År 24/7 -2 — 9/1800 — 4 — 17,2 a — C C S — 83 — 10'
Ejer: Stald Real Good Night — Degn F — Ch 29/8 -11 — 3/2000 — 0 — 18,3 g — C ¢ S — 32 — 20'
CC **Grøn/hvid/logo,** — Andersen KK — Sk 13/9 -3 — 8/2060 — 4 — 16,7 a — ¢ ¢ S — 58 — 10'
År **Kjær Rene** (Johansen H)a — Andersen KK — Sk 28/9 -6 — 10/1600 — d — g a — C C S — 128 — 10'

9 LET IT GO — 9 — 15,1AK — 16,3M — 52.150

4,brun. hp. v Wishing Stone - 26: 4 0-1-1 15,1a 7.500 — 25: 2 0-0-0 18,8a 2.400 — Tot: 10 1-1-2
Daydream Believer v Navy Seal — Rask J — Sk 6/5 -k — 2/2000 — k — 19,4 — - - — gk —
Opdr: Julie Myrup Rask — Rask J — Ål 12/6 -3 — 10/1640 — 3 — 15,1 a — ¢ ¢ A — 192 — 10'
Ejer: Team For Fun — Rask J — Ål 27/6 -3 — 10/1640 — 0 — 15,4 a — ¢ ¢ A — 65 — 6'
CC **Sort/blå/logo,** — Rask J — Sk 10/8 -3 — 5/1600 — 2 — 15,6 a — ¢ C A — 38 — 6'
Andersen Kasper K. (Rask J) — Rask J — Ch 29/8 -3 — 6/2000 — 0 — 16,3 — ¢ C S — 235 — 25'

10 GAIA ULKÆR — 10 — *14,6AK — 16,7M — 15,6AM — 62.050

8,brun. hp. v Great Challenger - 26: 7 0-0-0 15,1a 9.250 — 25: 17 1-2-3 14,6a 36.550 — Tot: 28 2-4-3
Tessa Ulkær v Earthquake — Jensen M — Sk 18/5 -4 — 3/1600 — 5 — 15,6 a — ¢ ¢ S — 253 — 6'
Opdr: Poul & Andreas Bentsen — Jensen M — Ål 27/6 -5 — 8/1640 — 4 — nc a — ¢ ¢ A — 90 — 6'
Ejer: Poul & Andreas Bentsen — Jensen M — Sk 10/7 -5 — 7/2060 — 0 — 16,4 a — ¢ ¢ S — 504 — 10'
CC **Grøn/sort,** — Jensen M — Ål 20/7 -6 — 3/2140 — 5 — 16,1 a — ¢ ¢ S — 415 — 6'
Ål **Jensen Mathias** (Bentsen P)a — Jensen M — År 12/9 -8 — 1/1800 — 4 — 16,4 a — ¢ ¢ S — 354 — 10'

11 KANON VINCENT — 11 — 15,4AK — 18,9M — 16,5AM — 48.400

5,lbr. hp. v From Above U S - 26: 14 0-0-2 15,4a 21.000 — 25: 19 0-0-1 17,1a 27.400 — Tot: 34 0-0-3
Dreamabout Vincent v Blue Mac Lad — Kjær R — Sk 27/7 -1 — 2/2060 — 0 — 17,8 a — ¢ C S — 348 — 10'
Opdr: Stutteri Vincent — Nielsen M M — Sk 24/8 -4 — 4/2060 — 4 — 16,5 a — ¢ ¢ A — 182 — 6'
Ejer: Agroadvice ApS — Johansson S — Sk 4/9 -3 — 4/2060 — 4 — 17,2 a — ¢ ¢ A — 463 — 20'
CC **Grøn/sort/hvid,** — Nielsen M M — Sk 28/9 -6 — 3/1600 — d — g a — ¢ ¢ S — 399 — 10'
Dahlgaard Jan (Friis Jan) — Dahlgaard J — Sk 30/10 -4 — 10/2060 — 0 — 17,3 a — - - — 636 — 10'

12 KILIMANJARO — 12 — 13,5AK — 18,8M — *16,4AM — 47.450

5,brun. v. v Great Challenger - 26: 13 1-2-0 13,5a 24.500 — 25: 8 0-0-0 16,4a 3.850 — Tot: 27 2-3-1
Himalaya P H v Victor Victor — Jensen M — Od 7/8 -3 — 5/1640 — 4 — 15,1 a — C ¢ S — 77 — 10'
Opdr: Hovhedegård Hestecenter — Jensen M — Sk 24/8 -4 — 2/2060 — 1 — 16,4 a — C C S — 84 — 6'
Ejer: Hovhedegård Hestecenter — Juel J — Sk 4/9 -3 — 5/2060 — 8 — 17,6 a — C C S — 48 — 20'
CC **Blå/hvid,** — Jensen M — År 3/10 -3 — 10/2300 — 0 — 17,8 a — C ¢ S — 325 — 20'
År **Nielsen Casper M.** (Jensen K) — Jensen M — År 15/10 -4 — 11/1800 — 0 — 18,4ag — C ¢ S — 323 — 10'

SPILTIPS præsenteres af Bet25 - Vi støtter væddeløbssporten i Danmark

VINDEREN: Fuldt felt i dette pointløb, og igen ligner det en svær opgave. **4 Gaagaa Pearl** gik forrygende godt senest i Aalborg, hvor den blev anden til en anden storoutsider, nemlig Mynte Moseby. Endda fra bagspor og fra godt startspor her, så er den Jeppe Rask-trænede hest en vinderchance. Men som nævnt et særdeles åbent løb.

MODBUDDET: **8 Knight For Real** er faktisk også en god hest, og det er lidt overraskende, at den Henrik Johansen-trænede hest kun har vundet en enkelt gang i 16 starter. Til gengæld har den hele ni anden/tredjepladser, og uden galop, så kan den godt være med fremme.

OUTSIDEREN: **5 Legacy P** gik også helt super i seneste start, men blev bare nedspeedet af Litinni Surprise. Det er dog ingen skam, for Skive-amatøren Anders Peter Bräuner har topform på sine heste for tiden. Har været i træning hos Morten Juul siden 23. juli, og første sejr i hans regi kan sagtens komme her.

CHANCEVURDERING: A: 4-8-5-9-2 B: 7-12-6-10-1-3-11 C: -

FREDAG 13. NOVEMBER 2026

LØB **6** V5-5 V4-3 HVID

Kl. 17.27 **VINDER PLADS TVILLING KOMB TRIO**

Skive EL service præsenterer
Fordel hopper - Max 600 point.
3-14-årige højst 114.000 kr med højst 600 point.
2060 m. Autostart. Præmier: 6.000-4.000-3.000-2.000-1.500-1.000-500-500 (8 præmier) Intet indskud.Løbet er desuden åbent for hopper med højst **148.000 kr.**

Skive El·Service ApS

1 KUN SEM — 2060:1 — 14,6AK — 16,5M — 15,4AM — 102.850

5,mkbr. h. v Ens Snapshot - 26: 24 1-5-6 14,8a 46.300 — 25: 19 3-4-1 14,6a 56.550 — Tot: 46 4-9-7
Masterpiece v Wall Street Banker — Johansson S — Sk 4/9-4 7/2060 d g5 a — ¢ ¢ s 142 20'
Opdr: Skov Entreprenør & Maskinudl. ApS — Kristensen T — Ål 11/9-8 3/2140 3 16,4 a — ¢ c s 96 6'
Ejer: Torben Kristensen — Kristensen T — Ål 19/9-10 9/2140 nc a — ¢ c s 249 15'
CC **Hvid,** — Kristensen T — Ål 1/10-6 2/2160 0 17,2 — c c s 185 7'
År **Kristensen Torben**a — Kristensen T — Sk 30/10-6 8/1600 0 14,8 a — - - 441 10'

2 GAGHAN FRISCO — 2 — 14,3AK — 17,4K — 15,1AM — 80.050

8,brun. v. v Chipmate - 26: 3 0-0-1 15,9a 3.500 — 25: 7 1-1-1 14,3a 13.400 — Tot: 40 3-6-7
Madigan Frisco v Earthquake — Mønster K — Sk 8/12-2 1/2060 7 19,1 a — c c s 86 6'
Opdr: B. D. Kristiansen — Mønster K — Sk 3/8-6 4/2060 3 17,2 a — c c s 219 10'
Ejer: B. D. Kristiansen — Mønster M — Sk 10/8-km 1/2000 k 20,2 — - - gk -
CC **Hvid/reklame,** — Mønster K — Sk 24/8-6 10/2060 0 17,5 a — c c s 334 6'
Mønster Knud — Mønster K — Sk 30/10-6 3/1600 0 15,9 a — - - 146 10'

3 RUNNER LOBELL (BE) — 3 — 14,0AM — 26,7K — 95.672

6,brun. v. v Jerry Mom - 26: 15 2-0-2 14,0a 68.255 — 25: 16 1-0-2 17.556 — Tot: 41 3-1-4
Banana Moon Lobell v Sammy Lobell — Mieras J H — Ør 27/8-8 11/2100 5 15,0 a — - - 878 -
Opdr: Maurits Verhoeven — Østre O J — Ax 11/9-4 12/2140 6 15,4 a — - - 136 -
Ejer: Team World Wide Trot — Østre O J — Fæ 28/9-2 5/2140n 4 15,1ag — - - 76 -
CC **Grøn/hvid/logo,** — Sjöström C — So 15/10-8 1/2140 6 16,5ag — - - 264 -
Kjær Rene (Kjelde F)a — Laursen B — År 7/11-7 3/1820 0 26,7 g — - - 35 7'

4 LARENNE HILL — 4 — 12,4AK — 17,0M — 14,3AM — 98.327

4,sbr. v. v Russell Hill - 26: 12 1-0-3 12,4a 33.700 — 25: 9 0-2-1 14,3a 35.377 — Tot: 29 1-2-5
Escaped v Varenne — Jensen F — Ch 12/8-3 9/2500 4 13,7 a — c ¢ A 557 30'
Opdr: Kurt M. Hansen — Pedersen J U — Ch 30/8-13 9/2000n 0 opgag — ¢ c A 131 20'
Ejer: Lars Vesterlund — Kristiansen D — Sk 4/9-7 1/2020 3 17,0 — ¢ c s 31 7'
CC **Sort/grå/grøn,** — Foget K — År 15/10-1 2/1800 3 17,3 a — ¢ c s 120 10'
Ål **Foget Kasper** (Vesterlund L)a — Lassen P M — Sk 30/10-5 5/2060 5 15,1 a — - - 168 20'

5 IMAGINE LIGHT — 5 — 13,2AK — 17,4M — 15,2AM — 103.500

6,sort. hp. v Classic Photo - 26: 7 0-1-0 14,8a 14.500 — 25: 13 1-3-1 13,2a 40.200 — Tot: 33 2-7-4
Victoria Light v Beaumont Hanover — Nielsen C M — Ål 27/5-3 2/2140 4 15,2 a — ¢ c A 479 10'
Opdr: Henrik R. Hansen — Friis M — Ål 12/6-8 11/1640 0 15,5 a — ¢ ¢ s 232 15'
Ejer: Charlotte Christiansen — Friis M — Sk 10/8-6 3/1600 4 16,1 a — ¢ ¢ s 45 6'
CC **Blå/hvid,** — Friis M — Sk 19/8-2 6/1600 4 17,4 a — c c s 95 10'
Nielsen Casper M. (Friis M) — Andersen KK — Sk 30/10-6 11/1600 0 14,8 a — - - 307 10'

6 JACOB HANOVER — 6 — 15,3AK — 17,9M — 16,2AM — 80.300

6,mkbr. v. v Ens Snapshot - 26: 7 0-0-0 17,1a 6.500 — 25: 23 0-3-2 15,3a 38.850 — Tot: 49 1-4-3
Raymonde v Earthquake — Juel J — År 24/7-9 2/1800 5 18,7 — ¢ c s 146 10'
Opdr: Max Thyre — Lønborg H — Sk 10/8-5 9/1600 6 17,1 a — ¢ c s 199 6'
Ejer: Jens Erik Kruse — Lønborg H — Sk 24/8-6 6/2060 0 19,1 a — c c s 411 6'
CC **Gul/grøn,** — Lønborg H — Ål 24/9-3 2/2140 0 18,0 — c c s 328 10'
År **Lønborg Henrik** (Kruse J E)a — Jørgensen B — År 28/10-5 1/2300 4 18,9 — - - 136 10'

7 KUARATO HEOT (FR) — 7 — 14,9AK — 16,4L — *15,0AM — 85.112

6,brun. v. v Eridan - 26: 12 0-1-2 15,4a 21.500 — 25: 14 2-2-2 15,0a 51.300 — Tot: 43 3-3-5
Urga de Cahot v Nice Love — Pedersen A — Ål 27/6-4 3/2140 4 16,0 a — c c s 73 6'
Opdr: Willem Hess — Mønster K — Ål 29/7-3 6/2140 d g a — c c s 401 10'
Ejer: Sdr. Blaabjerggaard — Juel J — Ål 13/8-3 1/2140 3 15,4 a — c c s 64 10'
CC **Blå/sort/rød,** — Juel J — Ch 29/8-5 3/2950 0 16,4 g — c c s 93 25'
Ål **Pedersen Anders** — Pedersen A — Ål 11/9-4 1/2620 5 18,3 — c c s 22 10'

8 GAME ON SHADOW — 8 — 13,4AK — 16,5L — 14,2AM — 85.979

8,brun. v. v Broad Bahn - 26: 17 1-3-2 13,4a 42.000 — 25: 13 2-2-1 14,5a 33.916 — Tot: 40 3-5-3
Bonney Anne v Andover Hall — Nielsen C M — Ch 29/8-5 1/2950 0 16,5 — c ¢ s 353 25'
Opdr: Niels Jørgen Jensen — Andersen KK — Ål 11/9-5 6/1640 3 14,8 a — c ¢ A 33 6'
Ejer: Ole, Christian & Rasmus Sejer — Rosleff V — Ch 23/9-9 5/2000 5 15,1 a — c ¢ A 195 10'
CC **Sort/blå/logo,** — Kjær R — Ch 11/10-8 1/2000 5 14,2 a — c ¢ A 324 20'
Od **Andersen Kasper K.** (Sejer C) — Andersen KK — Od 6/11-3 10/2140 0 15,0 a — - - 211 10'

9 HANSI ELHOLM — 9 — 14,0AK — 16,9M — 14,2AM — 108.800

7,brun. v. v Dominion Beach - 26: 13 0-1-0 14,8a 19.500 — 25: 12 2-0-0 14,0a 32.800 — Tot: 52 3-3-5
Sofia Boko v Mack Lobell — Korfitsen N — Ål 13/8-3 2/2140 4 15,6 a — c ¢ s 251 10'
Opdr: Svend Christensen — Dahlgaard J — Sk 4/9-4 8/2060 4 16,4 a — c ¢ s 392 20'
Ejer: Søren Rodkjær & Jens Karl Jensen — Jørgensen B — Ål 11/9-8 4/2140 4 16,5 a — c ¢ s 55 6'
CC **Grøn/sort/logo,** — Korfitsen N — Ål 24/9-4 2/2140 2 16,4 a — c ¢ s 105 6'
Ål **Korfitsen Nicklas** (Rodkjær S)a — Andersen KK — Ål 16/10-5 6/2140 0 15,7 a — c ¢ s 776 10'

10 LOVELY MUSIC (SE) — 10 — 14,7AM — 15,3M — 85.222

4,mkbr. hp. v Maharajah - 26: 9 0-0-1 14,7a 14.250 — 25: 10 1-1-1 15,0a 67.112 — Tot: 20 1-1-3
Calamara Donna v Pine Chip — Jørgensen B — Sk 19/8-4 3/2060 3 17,8 a — ¢ c s 56 10'
Opdr: Lars Marcussen & Kim Hansen — Juul M — Sk 13/9-8 4/1600 0 23,4ag — ¢ c s 163 10'
Ejer: Thorkil Foged — Jørgensen B — Ål 24/9-4 4/2140 8 18,2 a — ¢ c s 30 6'
CC **Sort/guld/logo,** — Jørgensen B — Sk 14/10-4 2/2060 4 17,6ag — ¢ c s 116 10'
Jørgensen Birger (Juul M) — Jørgensen B — Sk 30/10-6 5/1600 5 14,7 a — - - 28 10'

11 LÆRKE D — 11 — 14,3AK — 19,7K — 15,1AM — 95.750

4,sort. hp. v Gentle Tilly - 26: 13 2-4-3 14,3a 53.000 — 25: 11 0-2-2 16,0a 24.750 — Tot: 26 2-7-5
Flight Surgeon v Malabar Man — Friis M — Ål 12/6-5 2/2140 2 16,0 a — ¢ c s 39 10'
Opdr: Kaj Jensen — Friis M — Ål 2/7-4 12/1640 0 14,9 a — ¢ c s 90 10'
Ejer: John Friis — Friis M — Sk 10/7-3 2/1600 d g a — ¢ ¢ A 142 15'
CC **Sort/blå/grøn/logo,** — Friis M — Sk 7/10-6 5/2060 0 21,0 a — ¢ c s 121 10'
Friis Morten — Friis M — Sk 30/10-6 9/1600 3 14,3 a — - - 75 10'

12 KEEP THE CHANGE (FR) — 12 — 14,9AK — 16,6K — 16,1AM — 89.789

6,brun. v. v Timoko - 26: 24 2-4-1 14,9a 30.400 — 25: 14 0-1-1 14,9a 17.746 — Tot: 51 3-6-4
Datrix v Coktail Jet — Pedersen J B — Sk 10/8-5 6/1600 1 16,6 a — c c s 149 6'
Opdr: Jan Stins — Pedersen A — Ål 5/9-5 1/2140 7 17,5 a — c c s 125 20'
Ejer: J.B. Pedersen & I. Thorsager — Andreasen M — År 12/9-4 2/1840 0 22,1 g — c c s 236 7'
CC **Gul/grøn,** — Pedersen J B — Sk 28/9-3 4/2550 0 19,3 — c c s 173 7'
Pedersen Jørgen B.a — Pedersen J B — Sk 30/10-7 2/2000 0 17,6 — - - 102 7'



SPILTIPS *præsenteres af Bet25 - Vi støtter væddeløbssporten i Danmark*

VINDEREN: Skive-amatøren Frank Kjelde har gang i en god sæson med indtil videre 22 sejre. Endnu én kan komme her med nyerhvervelsen **3 Runner Lobell**, som kiksede sin Danmarks-debut som hårdt betroet, men i fejlfri udgave, så kan Jerry Mom-sønnen sagtens vinde her.

MODBUDDET: **11 Lærke D** var ikke heldig med lodtrækningsmaskinen, og tørner derfor ud fra bagspor her. Gik godt senest som tredje til Kingston Laser og Letsdance, og havde også bagspor ved dén lejlighed. Har nu to løb i kroppen efter pause, og har vinderchance nu.

OUTSIDEREN: **5 Imagine Light** kom senest tilbage til løbene efter to en halv måneds løbspause. Blev budt et defensivt løb, men gik pænt, og er helt sikkert gået frem med dét løb i kroppen. Fint startspor her. **4 Larenne Hill** har været matchet hårdt flere gange, og var blandt andet fjerde i en Derbyprøve. Hurtig fra start, og Kasper Foget kører sikkert offensivt.

CHANCEVURDERING: A: 3-11-5-4 B: 2-8-10-7-6-9-1-12 C: -

FREDAG 13. NOVEMBER 2026

LØB 7 **V4-4** LYS-BRUN

KL. 17.45 **VINDER PLADS TVILLING KOMB TRIO**

MJ Service præsenterer
Amatørformløb 1.17.5.
5-14-årige. **2000 m.** Voltestart.
Præmier: 6.500-3.800-2.200-1.500-900-550 (6 præmier)
Intet indskud.

MJ SERVICE

1 GLADYS KNIGHT (DE) — 2000:1 — 15,1M — 12,4AK — 14,8AM — 290.194

10,brun. hp. v Yield Boko - 26: 11 0-1-3 17,5 5.750 — 25: 13 1-0-0 15,4 8.150 — Tot: 104 11-9-15
Garonne v Varenne — Klitgaard F — Sk 4/9-8 1/2000 3 20,4 — c c s 43 4'
Opdr: Kathrin Kirchmaier-Schultz — Klitgaard F — Sk 13/9-9 3/1600 3 18,4 — c c s 65 4'
Ejer: Henrik Nielsen — Klitgaard F — Sk 28/9-7 3/2000 2 18,1 — ¢ c s 78 4'
CC **Blå,** — Klitgaard F — Sk 14/10-9 6/1600 5 18,8 — ¢ c s 61 4'
Klitgaard Freja (Nielsen H)a — Klitgaard F — Sk 30/10-9 6/2000 5 18,2 — - - 105 4'

2 JUVEL MAGIC — 2 — 18,0M — 14,7AK — 16,4AM — 53.850

6,brun. v. v MagicCarpetRide US - 26: 15 0-0-1 20,0 16.550 — 25: 13 0-2-0 18,0 19.250 — Tot: 41 1-2-3
Only For Money v Legendary Lover K — Pedersen T U — Sk 24/8-4 11/2060 6 16,8 a — c ¢ s 236 6'
Opdr: K.E., Sara & Trine Ravn — Pedersen A — Sk 4/9-3 8/2060 9 18,1 a — c c s 419 20'
Ejer: Bo Kristiansen — Pedersen T U — Ål 24/9-1 9/2140 6 17,7 a — c c s 616 6'
CC **Blå/sort/rød,** — Pedersen A — Ål 9/10-4 6/2140 6 17,9 a — c c s 334 6'
Ål **Pedersen Trine Urth** (Pedersen A) — Juel J — År 28/10-5 3/2300 d g — - - 163 10'

3 KITTI NARDOS — 3 — 17,7M — 16,0AK — 16,7AM — 43.200

5,mkbr. hp. v Ens Snapshot - 26: 20 0-0-0 17,7 13.600 — 25: 12 1-0-0 18,9 12.100 — Tot: 45 1-0-0
Wilma J v Storstadsbusen — Jensen K — Sk 3/8-3 8/1600 0 16,5 a — ¢ ¢ s 1192 10'
Opdr: Karl J. Jensen — Jensen K — Sk 10/8-3 3/1600 6 16,1 a — ¢ ¢ s 657 6'
Ejer: Stald Nardos — Jensen K — Sk 24/8-3 1/2060 0 17,8 a — ¢ ¢ s 944 7'
CC **Sort/gul/logo,** — Jensen O — Sk 13/9-3 1/2060 0 17,4 a — c ¢ s 1047 10'
Jensen Kennetha — Jensen K — Sk 14/10-9 1/1640 0 18,1 — ¢ ¢ s 538 4'

4 DARTH VADER S M — 4 — 15,7M — 14,0AK — 14,8AM — 275.950

11,rød. v. v Leonardo Grif - 26: 8 1-0-0 17,4 7.400 — 25: 13 2-3-0 16,6 27.800 — Tot: 118 11-12-5
Jubilee Cæsar v Bostonian — Mortensen R B — Od 21/6-2 7/2140 0 17,4 — ¢ ¢ s 114 7'
Opdr: Mary & Rune Mortensen — Mortensen R B — Sk 28/9-3 1/2590 0 19,6 — c c s 311 7'
Ejer: Stald S M — Mortensen R B — År 3/10-9 1/1860 0 17,4 — c c s 208 4'
CC **Hvid/rød/,** — Mortensen R B — Od 11/10-1 7/2140 0 19,4 — c c s 64 7'
Mortensen Rune Bacha — Mortensen R B — Sk 30/10-7 6/2000 5 17,4 — - - 231 7'

5 TWINS IN A HARRY (SE) — 5 — 16,5M — 14,8AM — 101.800

8,sbr. v. v Ens Snapshot - 26: 6 0-1-0 17,1 4.700 — 25: 8 1-0-2 16,5 11.950 — Tot: 40 6-4-5
Yasmine Boko v Muscles Yankee — Dyhrberg H — Ål 20/7-5 7/2140 0 17,0 a — c c s 255 7'
Opdr: Lypec A B — Dyhrberg H — Sk 10/8-6 2/1600 0 17,1 a — ¢ c s 159 6'
Ejer: Harald Dyhrberg — Dyhrberg H — Sk 4/9-7 2/2020 5 17,2 — ¢ c s 162 7'
CC **Sort/gul,** — Dyhrberg H — Sk 7/10-5 2/2000 0 18,7 — ¢ c s 119 10'
Dyhrberg Haralda — Dyhrberg H — Sk 30/10-7 5/2000 2 17,1 — - - 96 7'

6 NOBEL B M (NL) — 6 — 17,8M — 14,9AK — 16,4AM — 61.115

6,mkbr. v. v Chelsea Boko - 26: 14 2-0-3 17,8 27.550 — 25: 10 1-1-1 20,2 17.752 — Tot: 34 6-1-7
Coktail Medo v Love You — Pedersen J U — Sk 1/6-4 10/1600 3 14,9 a — c c s 95 6'
Opdr: M.F.P. Janssen — Pedersen J U — Ål 12/6-5 8/2140 3 16,4 a — c c s 341 10'
Ejer: J.Pedersen,V. & F. Larsen — Pedersen J U — Sk 27/7-1 9/2060 0 17,0 a — c c s 108 10'
CC **Blå/rød,** — Pedersen J U — Sk 10/8-5 1/1600 8 17,6 a — c c s 37 6'
Ål **Pedersen Jonas Urth**a — Pedersen J U — Ål 2/11-3 8/1640 0 15,6 a — - - 849 10'

7 PALAIS BOURBON (SE) — 7 — 14,7M — 14,4AM — 538.229

12,brun. v. v Qwerty - 26: 17 2-1-1 16,9 32.550 — 25: 24 2-2-3 16,8 38.100 — Tot: 176 19-24-26
Bluejean Baby v Andover Hall — Jørgensen S E — Od 25/7-2 2/2140 3 18,4 — c c s 135 7'
Opdr: Ecurie Pierre Levesque SNC — Jørgensen S E — År 2/9-5 4/1800 4 19,4 — c c s 173 10'
Ejer: Team Eg — Jørgensen S E — Ål 11/9-4 3/2600 4 18,8 — c c s 255 10'
CC **Hvid/grøn/guld,** — Jørgensen B — Sk 7/10-5 1/2000 1 17,0 — c c s 38 10'
Jørgensen Sofie Ega — Jørgensen S E — Sk 30/10-7 1/2020 0 16,9 — - - 218 7'

8 INGAR HALBAK — 8 — *16,4M — 15,5AM — 69.650

6,rød. v. v Okay Bee - 26: 11 0-0-4 16,9 14.650 — 25: 9 6-0-0 16,4 55.000 — Tot: 20 6-0-4
G M Fairytale v Alf Palema — Kristiansen D — Ål 20/7-6 5/2140 3 15,6 a — c c s 55 6'
Opdr: Bjarne Fyenbo — Foget K — Ch 29/8-5 2/2950 0 opg g — c ¢ s 469 25'
Ejer: O. Lindbøg, O. L. & E. O. Nielsen — Pedersen A — Ål 19/9-9 10/2140 0 18,2ag — c c s 330 20'
CC **Sort/logo,** — Kristiansen D — Sk 28/9-3 1/2550 3 18,9 — c ¢ s 27 7'
Kristiansen Dennis (Nielsen O L) — Kristiansen D — Sk 14/10-7 3/2000 0 25,4 g — c c s 44 7'

9 KILKENNY — 2020:1 — 16,7M — 14,5AL — 15,0AM — 92.750

5,mkbr. v. v Great Challenger - 26: 15 0-1-1 16,9 22.350 — 25: 16 0-4-0 16,7 25.950 — Tot: 42 3-6-5
Tarita del Sile v Ganymede — Kristensen R — Ål 11/9-4 5/2600 0 19,0 g — c c s 86 10'
Opdr: Michael Lønborg — Kristensen R — Ål 19/9-10 1/2140 3 nc a — c c A 258 15'
Ejer: Stald Elisabeth ApS m. flere — Kristensen R — År 3/10-5 8/1800 4 15,3 a — c c s 598 20'
CC **Lyserød/blå,** — Kristensen R — År 15/10-1 4/1800 5 17,5 a — c c s 176 10'
Kristensen Rubena — Kristensen R — Sk 30/10-5 3/2060 6 15,1 a — - - 373 20'

10 MARRE VOX (SE) — 2 — 16,5M — 14,1AM — 88.037

7,brun. v. v Maharajah - 26: 12 0-0-0 10.000 — 25: 7 0-1-0 19,0 8.000 — Tot: 39 1-3-4
Montana Vox v Calvin Capar — Feltheim R — Ål 29/7-3 3/2140 0 15,6 a — c c s 741 10'
Opdr: Kenneth & Gun Jakobsson — Feltheim R — Od 6/9-5 2/2140 4 17,1 a — c c s 544 10'
Ejer: Marco & Mathias Feltheim — Feltheim R — Ål 11/9-5 8/1640 5 15,5 a — c c A 301 6'
CC **Blå/logo,** — Mønster K — År 28/10-3 5/1800 5 15,6 a — - - 568 10'
Feltheim Martin (Feltheim R) — Mønster K — Od 6/11-3 8/2140 0 15,0 a — - - 390 10'

11 EXPRESS A P — 3 — 14,6L — 12,0AK — 13,0AM — 790.556

10,lbr. v. v S J's Caviar - 26: 22 2-2-4 15,6 49.350 — 25: 26 3-2-2 15,6 44.150 — Tot: 132 20-17-24
Komner v Credit Winner — Uglebjerg A — Sk 13/9-4m 3/2020 4 17,7 — c c 144 13'
Opdr: Bente Vester Andersen — Juul M — Sk 28/9-5 2/2000 1 16,3 — ¢ c s 201 10'
Ejer: Kristian Juul & Team A P — Juul M — Sk 7/10-5 2/2020 0 opg — ¢ c s 284 10'
CC **Blå/grå/rød,** — Juul K — Sk 30/10-7 4/2040 4 15,6 — - - 241 7'
Juul Kristiana — Uglebjerg A — År 7/11-2m 4/1820 0 17,1 — - - 67 5'

12 GO TO WIN THE GAME — 4 — 14,5M — *14,2AM — 241.600

8,brun. v. v Having Said That - 26: 22 1-4-4 15,1 43.700 — 25: 27 3-3-4 14,5 47.500 — Tot: 97 12-13-11
Only Gardenia v Ride The Wave — Andreasen M — År 2/9-5 2/1820 2 17,8 — ¢ c s 58 10'
Opdr: Martin Andreasen — Andreasen M — Ål 11/9-4 7/2600 2 18,5 — ¢ c s 34 10'
Ejer: Martin Andreasen — Andreasen M — Ål 24/9-3 3/2160 0 17,3 — ¢ c s 156 10'
CC **Blå/sort/guld/logo,** — Andreasen M — Sk 30/10-7 1/2040 3 15,6 — - - 236 7'
Andreasen Martina — Andreasen M — Od 6/11-7 6/2140 3 17,1 — - - 41 10'

13 STATE TROOPER (SE) — 5 — 16,3M — 14,4AM — 137.278

7,mkbr. v. v Ken Warkentin - 26: 10 2-0-0 16,5 22.400 — 25: 20 0-3-1 16,6 27.000 — Tot: 54 5-5-4
Karma Zet v Tibbe Lavec — Møllenberg D — Sk 1/7-6 5/2550 0 19,3 — ¢ c s 59 10'
Opdr: Sofia Mattsson — Møllenberg D — Od 17/7-5 7/2140 0 14,4 a — ¢ c s 282 10'
Ejer: Sandra & Dianna Møllenberg — Møllenberg D — Sk 3/8-4 1/2570 1 17,2 — ¢ c s 206 10'
CC **Rød/sort,** — Møllenberg D — Od 6/9-6 5/2140 0 16,5 — ¢ c s 242 10'
Møllenberg Dennis (Møllenberg S)a — Møllenberg D — Sk 28/9-3 4/2570 4 18,3 — ¢ c s 98 7'

14 MOSTPEOPLEAREGOOD (SE) — 6 — *15,4M — 14,6AK — 199.717

7,brun. v. v Mellby Viking - 26: 19 5-1-5 15,4 54.900 — 25: 16 1-0-1 15,7 27.015 — Tot: 71 8-3-8
Donna Leone v Fast Photo — Gregersen L — Sk 24/8-1m 2/2020 0 19,7 — ¢ ¢ 81 5'
Opdr: Arto Salminen & Sophie Westerlund — Kirk L — Ål 11/9-4 6/2600 3 18,8 — ¢ ¢ s 73 10'
Ejer: Regitze Merrild & Lucas Kirk — Kirk L — Sk 28/9-3 2/2570 1 17,8 — ¢ ¢ s 74 7'
CC **Bordeaux/hvid/logo,** — Gregersen L — Sk 7/10-7m 6/2020 0 18,6 — ¢ ¢ 80 5'
Kirk Lucasa — Kirk L — Sk 30/10-7 3/2040 1 15,4 — - - 175 7'

SPILTIPS præsenteres af Bet25 - Vi støtter væddeløbssporten i Danmark

VINDEREN: V4-finalen er et amatørformløb, hvor spidshestene er sat ind efter tiden 1.17,5. Hele fjorten heste er til start, og vindertippet går til **5 Twins In A Harry**, som lignede vinderen senest, men til slut blev nedspeedet af Mostpeaoplearegood. Er sikkert gået frem med dét løb i kroppen, men har igen et svært spor i volten. Vinderchance igen.

MODBUDDET: **14 Mostpeoplearegood** havde 40m frem til Twins In A Harry senest, hvor det denne gang kun er 20m. Til gengæld har Lucas Kirks hest lukket spor i volten, og der er rigtig mange heste at runde. Holder formen, så kommer Mellby Viking-sønnen sikkert på ny flyvende helt ude ved rækværket i opløbet.

OUTSIDEREN: **9 Kilkenny** er ny i denne sammenhæng, men viste alt vel med formen senest i et "Sigter Mod Stjernerne"-løb, som blev vundet af Passarella Boko foran Marvelous Mosell. Der var mange heste på målfotoet derefter, og Kilkenny var en af dem. Virker til at stå rigtigt her fra 20m, og har tilmed et godt spor i volten og velkørende Ruben Kristensen i sulkyen.

CHANCEVURDERING: A: 5-14-9-4-1-12 B: 6-8-11-2-10-13-7-3 C: -

FREDAG 13. NOVEMBER 2026

LØB 8 — LILLA

KL. 18.03 — VINDER PLADS TVILLING KOMB TRIO

Radio Skive præsenterer
Fordel hopper og 3-åringer - Max 600 point.
2-14-årige højst **33.000 kr** med højst 600 point.
1600 m. Autostart. Præmier: 6.000-4.000-3.000-2.000-1.500-1.000-500-500 (8 præmier) Intet indskud. Løbet er desuden åbent for hopper og 3-åringer med højst **43.000 kr.**

RADIOSKIVE

1 LION D'AMERIQUE — 1600:1 — 15,7AK — 23,3K — 24.000

4,brun. v. v Ens Snapshot - 26: 10 0-0-3 15,7a 24.000 — 25: 1 0-0-0 22,7a — Tot: 11 0-0-3
Jolie D'amerique v Frisky Frazer — Juel J — Sk 27/7-7 4/2060 5 17,9 a — 111 10'
Opdr: Stald Prix d' Amerique — Jørgensen B — Od 7/8-2 2/1640 4 16,9 a — 78 10'
Ejer: Stald Prix D' Amerique — Jørgensen B — Ål 1/10-1 4/2140 4 18,5 a — 29 10'
CC **Beige/grøn/reklame,** — Jørgensen B — Ål 16/10-2 10/2140 5 18,8 a — 117 10'
Juel Jeppe (Juul M) — Foget K — Sk 30/10-2 2/2060 4 16,7 a — 539 10'

2 MYSTIQUE — 2 — 15,5AM — 29.500

3,lbr. hp. v Propulsion - 26: 12 0-1-1 15,5a 18.750 — 25: 3 0-0-1 19,6a 10.750 — Tot: 15 0-1-2
Iowa Sund v Jaded — Dahl G — Ch 29/8-2 4/2000 5 16,3 a — 113 25'
Opdr: 1887 Consulting A/S — Dahl G — Ch 23/9-1 2/2000 5 15,5 a — 855 20'
Ejer: Stutteri Disney — Dahl G — Sk 7/10-3 5/2060 0 18,5ag — 51 10'
CC **Mørkeblå/reklame,** — Dahl G — Ål 16/10-2 8/2140 2 18,3 a — 108 10'
Ål **Dahl Gordon** — Dahl G — Sk 30/10-2 8/2060 0 17,0 a — 422 10'

3 LUDVIG S — 3 — *16,0AM — *20,2M — 17,0AK — 30.500

4,mkbr. v. v Juvel Trøjborg - 26: 13 1-1-1 16,0a 19.000 — 25: 9 1-0-0 16,8a 11.500 — Tot: 22 2-1-1
Ebony Blåbjerg v Having Said That — Mønster K — Sk 19/8-3 4/2060 d g a — 55 10'
Opdr: Solgaarden v/Bent Nissen — Mønster K — Sk 24/8-2 4/2060 1 16,0 a — 29 6'
Ejer: Solgaarden & Knud Mønster — Mønster K — År 2/9-6 6/1800 0 18,0ag — 80 10'
CC **Hvid/reklame,** — Mønster K — Sk 28/9-4 9/2060 4 17,2 a — 82 10'
Mønster Knud — Mønster K — Sk 14/10-6 7/1600 0 17,6ag — 239 10'

4 LEONARDO P — 4 — 16,0AL — 18,6M — 21,6K — 32.750

4,mkbr. v. v Michael's Turn - 26: 14 0-3-1 16,0a 24.500 — 25: 8 0-2-0 18,9a 8.250 — Tot: 22 0-5-1
Tascha v Broadway Hall — Kristoffersen O — Ål 18/9-7 8/2140 0 21,2 g — 318 20'
Opdr: Tove Pedersen — Rask J — Sk 28/9-4 8/2060 d g a — 108 10'
Ejer: Tove Pedersen — Foget K — Sk 7/10-3 7/2060 0 18,5ag — 142 10'
CC **Sort/grå/grøn,** — Boeck C M — Sk 14/10-km 1/2000 k 19,6 — gk -
Foget Kasper (Pedersen M)a — Kristoffersen O — Sk 30/10-2 12/2060 0 16,9 a — 803 10'

5 KOHINOOR — 5 — 17,1AM — 18,1M — 17,2AK — 23.200

5,brun. hp. v From Above - 26: 8 1-1-0 17,1a 15.000 — 25: 4 1-0-0 17,5a 8.200 — Tot: 12 2-1-0
Baronesse Ima v Maharajah — Mønster K — Ål 27/5-4 2/2140 0 17,4 a — 248 10'
Opdr: Peter Fog — Svendsen B — Ål 12/6-4 12/2140 0 opgag — 707 123'
Ejer: Agroadvice ApS — Kjær R — Sk 1/7-4 6/2060 d g a — 26 10'
CC **Grøn/hvid/logo,** — Kjær R — Sk 28/9-4 2/2060 0 17,6 a — 98 10'
Kjær Rene (Friis Jan) — Jørgensen B — Od 6/11-2 2/2140 0 17,1 a — 292 10'

6 LUMIERE — 6 — 14,7AK — 18,7K — 26.950

4,brun. hp. v Beer Summit - 26: 12 0-1-2 14,7a 23.200 — 25: 2 0-1-0 3.750 — Tot: 14 0-2-2
Nanny Fine v Gill's Victory — Lønborg H — Ål 27/6-2 4/2140 0 18,4 a — 29 6'
Opdr: Heidi Vægter Lønborg — Lønborg H — År 24/7-7 4/1800 d g a — 127 10'
Ejer: Heidi Vægter Lønborg — Lønborg H V — Sk 10/8-2 4/1600 2 16,5 a — 115 6'
CC **Gul/grøn,** — Lønborg H V — År 22/8-2 1/1800 3 19,4 — 63 7'
År **Lønborg Henrik** — Lønborg V — År 7/11-4 10/1800 0 17,4 a — 545 10'

7 MATHILDE BOOM BAY — 7 — 14,9AM — *17,4M — 17,4AK — 28.850

3,brun. hp. v O'grady - 26: 11 1-0-0 14,9a 21.250 — 25: 6 0-0-0 18,6a 7.600 — Tot: 17 1-0-0
Rina Chen Hai v Victory Party — Foget K — År 31/7-5 6/1800 0 17,4ag — 356 15'
Opdr: Jan Pedersen & Torben Hovgaard — Kjær R — År 15/8-9 2/1800 4 17,6 a — 40 30'
Ejer: Team Lund — Jørgensen B — Ch 23/9-2 6/2000 0 14,9 a — 420 20'
CC **Sort/guld/logo,** — Jørgensen B — År 3/10-3 1/2300 5 17,7 a — 91 20'
Jørgensen Birger (Hovgaard T)a — Kjær R — Ål 16/10-2 11/2140 0 18,9 a — 60 10'



SPILTIPS præsenteres af Bet25 - Vi støtter væddeløbssporten i Danmark

VINDEREN: Efter de to store stregspil er færdige, så venter endnu et pointløb. Knud Mønster-trænede **3 Ludvig S** har stor kapacitet, men galopperer også ganske ofte. Holder Juvel Trøjborg-sønnen sig ved jorden, så har den stor vinderchance her i moderat konkurrence.

MODBUDDET: **7 Mathilde Boom Bay** har været matchet lidt i årgangssammenhæng, men er nu tilbage i sin egen klasse. Her burde O'grady-hoppen række godt til, og selvom den Torben Hovgaard-trænede hest er havnet langt ude på vingen her, så har den vinderchance.

OUTSIDEREN: **1 Lion d'Amerique** har ikke vundet løb endnu, men den Morten Juul-trænede hest er altid med fremme, og mødte senest gode heste som Fortheloveofmoney, Fly With Me og Mai Lee. Godt startspor her og i et jævnt og åbent sprinterløb, så har den chance.

CHANCEVURDERING: A: 3-7-1 B: 6-4-2-5 C: -

FREDAG 13. NOVEMBER 2026

LØB **9** LYSGRØN

KL. 18.21 **VINDER PLADS TVILLING KOMB TRIO**

Sparvest Fonden præsenterer
Formløb Amatør/Jockey.
5-14-årige.
2000 m. Voltestart.
Præmier: 3.500-1.750-900-500-350-250 (6 præmier)
Intet indskud.

SPAR VEST FONDEN

1 GRANDE FINALE — 2000:1 — *15,4K — 15,6AK — 16,6M — 81.950

8,mkbr. hp. v Ens Snapshot - 26: 22 0-1-4 17,3 8.850 — 25: 31 2-1-1 15,4 14.250 — Tot: 126 5-6-11
Phanou v Extreme Aunou — Kirk L — Sk 13/9 -9 — 4/ 1600 — 0 — 20,6 g — c c s — 98 — 4'
Opdr: Mille Ostersen — Kirk L — År 27/9 -3 — 2/ 1800 — 3 — 18,9 — c c s — 194 — 4'
Ejer: M. Ostersen & B. Aa. Thomsen — Kirk L — År 3/10 -9 — 3/ 1800 — 0 — 19,1 — c c s — 60 — 4'
CC **Lyserød/blå,** — Kristensen R — Sk 14/10 -9 — 5/ 1600 — 4 — 18,6 — c c s — 208 — 4'
Kristensen Ruben (Poulsen L)a — Køhler A — Sk 30/10 -9 — 3/ 2000 — 0 — 18,5 — - - — 222 — 4'

2 DIAMOND DUST E M — 2 — 16,0K — 15,8AM — 153.152

11,brun. hp. v Navy Seal - 26: 13 1-3-1 16,9 13.100 — 25: 20 2-1-3 16,0 16.250 — Tot: 120 11-14-20
Salerno v Ens Snapshot — Søgaard P — Sk 4/9 -8 — 2/ 2020 — 0 — 19,8 — ¢ c s — 201 — 4'
Opdr: Mikael Poulsen — Gammelgård S — Sk 13/9 -2m — 3/ 2000 — 4 — 19,6 — ¢ c — 36 — 13'
Ejer: Poul Søgaard & Aarø Bussen — Søgaard P — Sk 28/9 -7 — 5/ 2000 — 3 — 18,4 — ¢ c s — 86 — 4'
CC **Mørkblå/hvid/logo,** — Søgaard P — Sk 14/10 -9 — 4/ 1600 — 2 — 18,3 — ¢ c s — 86 — 4'
År **Søgaard Poul**a — Søgaard P — Sk 30/10 -9 — 1/ 2000 — 2 — 18,0 — - - — 48 — 4'

3 IMPALA — 3 — *17,5M — 16,3AK — 62.950

6,sbr. hp. v Tobin Kronos - 26: 14 1-0-1 17,5 14.200 — 25: 21 2-3-3 17,9 23.000 — Tot: 53 4-3-6
Guliane Boko v Yankee Glide — Lønborg H — Ål 5/9 -3 — 10/ 2140 — 9 — 23,1ag — c c s — 962 — 20'
Opdr: Ole Haubro — Svendsen C — Sk 13/9 -2m — 1/ 2020 — 3 — 18,6 — c c — 74 — 13'
Ejer: H.Nielsen,M.Stengaard & L.Christensen — Gregersen M — Ål 24/9 -6m — 1/ 2140 — 4 — 18,9 — c c — 46 — 5'
CC **Blå,** — Svendsen C — Sk 7/10 -7m — 4/ 2000 — 0 — 20,2 g — c c — 78 — 5'
Klitgaard Freja (Nielsen H)a — Svendsen C — Od 23/10 -8m — 2/ 2140 — 0 — 19,2 — - - — 346 — 20'

4 JARL LUND — 2020:1 — 16,7M — 15,6AM — 48.700

6,brun. v. v Okay Bee - 26: 7 0-0-0 17,8 500 — 25: 1 0-0-1 3.500 — Tot: 22 2-4-1
Athena Lund v Ens Snapshot — Juul P — Sk 13/9 -3 — 7/ 2060 — 0 — 17,7 a — c c s — 1526 — 10'
Opdr: Arne S. Sørensen — Juul P — Ål 24/9 -1 — 2/ 2140 — 8 — 18,5ag — c c s — 648 — 6'
Ejer: Stald Muddi — Juul P — Sk 7/10 -5 — 3/ 2000 — 0 — 17,8 — c c s — 892 — 10'
CC **Rød/blå/hvid/logo,** — Juul P — Sk 14/10 -7 — 1/ 2000 — d — g — ¢ ¢ s — 319 — 7'
Juul Pera — Juul P — Sk 30/10 -9 — 1/ 2020 — 0 — 17,9 — - - — 414 — 4'

5 ELLIE SAID THAT — 2 — *15,9M — 13,6AK — 15,3AM — 157.050

10,brun. hp. v Having Said That - 26: 14 2-1-0 17,0 9.050 — 25: 14 1-0-0 15,9 10.250 — Tot: 98 10-8-8
Jolene T v Linus T — Lauridsen K — Sk 19/8 -8 — 4/ 2000 — 0 — 21,0 — ¢ c s — 417 — 7'
Opdr: E.Jensen - I.ochK.Lauridsen — Lauridsen K — Sk 28/9 -7 — 4/ 2000 — 0 — 19,2 — ¢ ¢ s — 170 — 4'
Ejer: Kirsten Lauridsen m. flere — Kirk L — Sk 14/10 -9 — 1/ 1600 — 1 — 17,7 — c c s — 23 — 4'
CC **Blå/rød,** — Lauridsen K — Ål 24/10 -3m — 2/ 2140 — d — g — - - — 53 — 5'
Lauridsen Kira (Lauridsen K)a — Lauridsen K — Sk 30/10 -9 — 2/ 2020 — 0 — 17,7 — - - — 697 — 4'

6 DANIELLA GARDENIA — 3 — 13,7K — 13,6AK — *14,2AM — 407.100

11,brun. hp. v Great Challenger - 26: 24 2-0-2 15,5 19.400 — 25: 25 3-1-4 15,4 34.250 — Tot: 177 17-26-25
Pitezza v Armbro Goal — Christensen L — Ål 18/9 -9 — 3/ 2180 — 0 — 19,8 — c c s — 680 — 4'
Opdr: Anton Andreasen — Andreasen M — Sk 28/9 -7 — 1/ 2040 — 4 — 17,0 — c c s — 88 — 4'
Ejer: Martin Andreasen — Andreasen M — Ål 9/10 -7 — 4/ 1620 — 6 — 16,9 — c c s — 59 — 4'
CC **Blå/sort/guld/logo,** — Andreasen M — Sk 14/10 -9 — 2/ 1620 — 3 — 17,3 — c c s — 54 — 4'
Andreasen Martina — Andreasen M — Sk 30/10 -9 — 5/ 2020 — 3 — 17,3 — - - — 66 — 4'

7 GODRIC (SE) — 4 — 15,8M — 12,9AK — 13,2AM — 245.382

9,brun. v. v Sergei Hanover - 26: 19 1-0-0 16,6 11.350 — 25: 18 2-1-2 16,1 38.600 — Tot: 107 8-9-8
Gotthys High Speed v Kiss Francais — Juul K — Sk 13/9 -9 — 7/ 1600 — 0 — 20,0 — c c s — 41 — 4'
Opdr: Christian Hansén & Erika Witasp — Juul K — Sk 28/9 -7 — 1/ 2000 — 5 — 18,6 — c c s — 30 — 4'
Ejer: Stald Kjela Invest — Juul K — Sk 14/10 -9 — 2/ 1600 — 0 — 19,4 — c c s — 53 — 4'
CC **Sort,** — Laursen B — Sk 30/10 -9 — 2/ 2000 — 0 — 18,6 g — - - — 32 — 4'
Laursen Bøje (Kjelde F)a — Laursen B — År 7/11 -8 — 4/ 2300 — 1 — 18,6 g — - - — 56 — 4'

8 FOR U TINNA — 5 — 17,4M — 14,6AK — 16,4AM — 56.975

9,brun. v. v Wishing Stone - 26: 19 1-0-0 17,6 12.050 — 25: 19 0-2-1 17,4 22.975 — Tot: 81 1-6-1
Entetinna v Nikki Raun — Pedersen B B — Od 21/8 -9 — 6/ 2140 — 1 — 18,4 — c c s — 88 — 4'
Opdr: Tinna Høgsted — Willumsen P — Sk 24/8 -4 — 12/ 2060 — 7 — 17,0 a — c c s — 654 — 6'
Ejer: Tinna Høgsted — Pedersen B B — Od 6/9 -8 — 2/ 2160 — 0 — 18,5 — ¢ c s — 162 — 4'
CC **Rød/sort/logo,** — Willumsen P — Od 25/9 -4 — 8/ 1640 — 0 — 16,6 a — ¢ c s — 672 — 10'
Od **Pedersen Benjamin Bang** (Willumsen P) — Pedersen B B — Od 11/10 -1 — 3/ 2140 — 0 — 19,4 — ¢ ¢ s — 127 — 7'

9 PANZAROTTI (SE) — 6 — 15,8K — 12,8AK — 15,2AM — 260.694

13,mkbr. v. v From Above - 26: 11 1-0-1 16,9 5.650 — 25: 16 1-1-1 15,8 12.950 — Tot: 122 12-9-12
Mozzarella Ås v Malabar Man — Møllenberg D — Od 17/7 -9 — 2/ 2140 — 1 — 18,5 — c c s — 25 — 4'
Opdr: G. Bergbring, J. Turesson & D. Fässler — Møllenberg S — Sk 3/8 -9 — 3/ 1620 — 0 — 17,7 — c c s — 200 — 4'
Ejer: Sandra & Dianna Møllenberg — Møllenberg S — Sk 13/9 -9 — 1/ 1620 — 0 — 18,9 — c c s — 228 — 4'
CC **Sort/guld,** — Møllenberg S — Sk 28/9 -7 — 3/ 2020 — 0 — 18,5 — c c s — 256 — 4'
Møllenberg Sandra (Møllenberg D)a — Møllenberg S — Sk 30/10 -7 — 1/ 2000 — d — g — - - — 267 — 7'

10 DOYOUTHINKIAMSEXY — 7 — 16,0M — 13,8AK — 14,4AM — 135.650

11,sort. hp. v Southall Hanover - 26: 5 0-0-0 17,7 — 25: 0 0-0-0 — Tot: 104 7-7-12
Dolly Pop v Foreign Office — Eriksen G — Od 21/6 -2 — 2/ 2140 — 0 — 18,3 — c c s — 89 — 7'
Opdr: Kathrine M. Olesen — Eriksen G — Sk 3/8 -4 — 2/ 2550 — 0 — 19,8 — c c s — 443 — 10'
Ejer: Stald H.G. — Eriksen G — Sk 19/8 -8 — 2/ 2000 — 0 — 22,3 — c c s — 217 — 7'
CC **Orange/sort,** — Eriksen G — Sk 13/9 -9 — 1/ 1640 — 0 — 17,7 — c c s — 1011 — 4'
Eriksen Gunnara — Eriksen G — Od 11/10 -1 — 2/ 2140 — 0 — 21,7 — c c s — 250 — 7'

11 CHIP LINE (SE) — 8 — 13,8M — 12,1AK — 386.460

14,mkbr. v. v Infinitif - 26: 12 1-2-1 17,4 9.750 — 25: 17 0-1-2 16,4 10.100 — Tot: 148 12-13-17
Gold Medallion v Yankee Glide — Feltheim M — Od 3/7 -7 — 1/ 1680 — 4 — 17,9 — c ¢ s — 112 — 4'
Opdr: Tal AB — Feltheim M — År 18/7 -8 — 1/ 2340 — 2 — 18,9 — c ¢ s — 131 — 4'
Ejer: Helena, Jane & Martin Feltheim — Feltheim M — Ål 29/7 -8 — 1/ 2180 — 0 — 17,6 — c ¢ s — 169 — 4'
CC **Blå/logo,** — Feltheim M — Od 6/9 -8 — 2/ 2180 — 0 — 18,7 g — c ¢ s — 174 — 4'
Feltheim Martin (Feltheim R) — Feltheim M — Od 6/11 -9 — 4/ 2680 — 0 — 19,8 g — - - — 150 — 4'

12 AQUA PHOTO N (NO) — 2040:1 — 15,9M — 14,0AK — 14,2AM — 199.078

11,brun. hp. v Ens Snapshot - 26: 26 2-4-8 16,4 29.000 — 25: 24 1-0-5 16,6 18.000 — Tot: 141 9-17-26
Aquarelle v Alf Palema — Kirk L — Ål 11/9 -9 — 1/ 1660 — 0 — 16,7 — c c s — 759 — 4'
Opdr: John S. Vatn — Andersen C — Sk 28/9 -7 — 1/ 2060 — 0 — 17,0 — ¢ c s — 192 — 4'
Ejer: Stald Phoenix — Andersen C — Sk 14/10 -9 — 1/ 1660 — 0 — 16,4 — c c s — 746 — 4'
CC **Bordeaux/hvid/logo,** — Andersen C — Od 23/10 -10 — 5/ 2180 — 0 — 18,9 — - - — 576 — 4'
Kirk Lucas (Andersen C)a — Andersen C — Sk 30/10 -9 — 2/ 2040 — 0 — 16,8 — - - — 858 — 4'

13 DANILO FØNIX — 2 — 15,0K — *12,9AK — *14,6AM — 220.300

11,mkbr. v. v From Above U S - 26: 23 1-0-2 15,0 16.750 — 25: 27 2-1-2 15,6 44.850 — Tot: 162 18-9-15
Maria Fønix v Mr Flirt — Kirk L — Ål 18/9 -9 — 2/ 2180 — 0 — 20,0 — c c s — 456 — 4'
Opdr: Inge Bonde — Kirk L — Sk 28/9 -7 — 4/ 2020 — 1 — 17,1 — ¢ ¢ s — 28 — 4'
Ejer: Randers Trailer,L.Kirk & C.Andersen — Andersen C — Ål 16/10 -9 — 3/ 2180 — 0 — 17,9 — c c s — 518 — 4'
CC , — Lauridsen K — Od 23/10 -10 — 4/ 2180 — 5 — 18,6 — - - — 668 — 4'
Drewsen Nikoline (Kirk L)a — Kirk L — Sk 30/10 -9 — 1/ 2040 — 6 — 16,7 — - - — 141 — 4'

14 ESCAPE A P — 3 — *15,1M — 12,7AK — 13,7AM — 416.116

10,brun. v. v Orlando Vici - 26: 23 3-5-1 15,7 41.450 — 25: 27 1-5-3 15,1 30.050 — Tot: 162 13-26-15
Riddle v Ganymede — Gammelgård S — Sk 13/9 -6m — 4/ 2060 — 7 — 17,6 a — c c — 174 — 13'
Opdr: Niels Jørgen Jensen — Juul K — Sk 28/9 -5 — 1/ 2000 — 2 — 16,5 — c c s — 417 — 10'
Ejer: Kristian Juul — Juul K — Sk 7/10 -5 — 8/ 2000 — 2 — 17,2 — c c s — 296 — 10'
CC **Blå/grå/rød,** — Juul K — Ål 16/10 -7 — 4/ 2140 — 5 — 16,3 — c c s — 280 — 10'
Juul Kristiana — Juul K — Sk 30/10 -9 — 1/ 2060 — 0 — 16,7 — - - — 372 — 4'

SPILTIPS *præsenteres af Bet25 - Vi støtter væddeløbssporten i Danmark* Bet25

VINDEREN: Løbsdagen i Skive denne fredag afrundes med et formløb med fjorten heste til start. **2 Diamond Dust E M** nærmer sig stille og roligt en sejr, og den kan sagtens komme her med Aarhus-amatøren Poul Søgaard, som konsekvent starter sin Navy Seal-hoppe i Skive.

MODBUDDET: **1 Grande Finale** er en stor hest, som er ganske hurtig fra start. Det samme plejer kusken Ruben Kristensen at være, så Ens Snapshot-hoppen ligner spidshesten undervejs. Har ikke vundet løb endnu i år, og begynder at løbe tør for løbsdage.

OUTSIDEREN: **7 Godric** vandt senest i Aarhus trods galop, og har derfor fået 20m sejrstillæg her. Den Frank Kjelde-trænede hest har dog så stor kapacitet, at hvis den går glat, så kan Sergei Hanover-sønnen godt nappe endnu en sejr her. Se også op for **6 Daniella Gardenia**, som står rigtigt med 20m tillæg, og snart vinder løb igen. Måske her.

CHANCEVURDERING: A: 2-1-7-6 B: 12-14-11-3-8-9-13-4-5-10 C: -

FREDAG 13. NOVEMBER 2026



- når tørsten er størst
HANCOCK
- naturligvis..!

HorseLux
Keep it simple

FODER TIL
AVL OG SPORT



Kontakt **Jesper Bæk** for rådgivning og pristilbud:
+45 91898091 | jesper.baek@krafft.nu

RADIOSKIVE

SKIVEKOMMUNE

#determedihuslejen

Følg **#determedihuslejen**-staffetten på Skive Kommunes Instagramside, hvor vi giver ordet til en række gode ambassadører.

Tag del i stafetten og brug hashtag **#determedihuslejen**, når du deler opslag på Instagram, så vi sammen kan vise vores smukke egn og vores stærke fællesskaber.

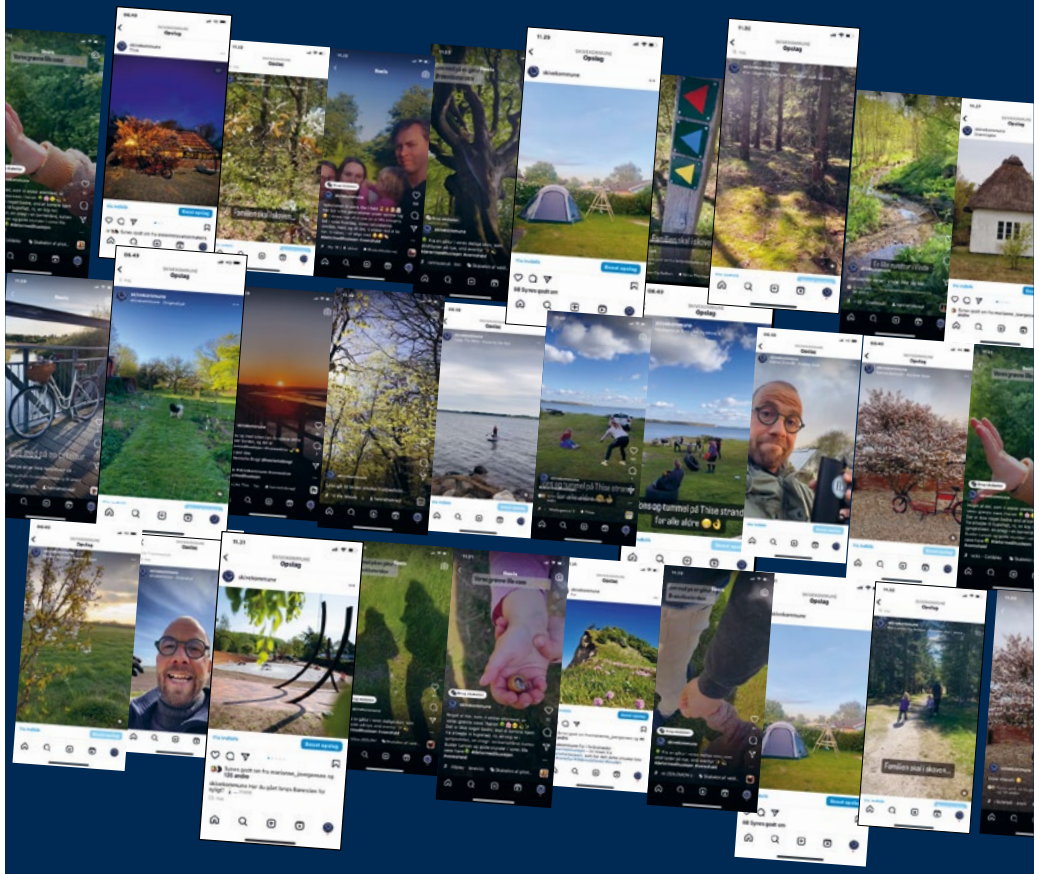

skive.dk

SIKKE NOGET MØG!

VIDSTE DU DET?

Ja men det er faktisk en rigtig god ting på travbanen. Alt møget fra staldene på Skive Trav transporteres nemlig til Biogas-anlægget. Anlægget laver biogas, som sørger for at møget bliver til en bæredygtig kilde af varme til skibonitterne – det er RENT LIV på Skive-egnen.









RENT LIV Partner

Skive Trav Dansk Hestevæddeløb

Kommende løbsdage på Skive Trav

Juletrav
mandag 23. november kl. 18.00

Juletrav
mandag 30. november kl. 18.00

Juletrav
fredag 11. december kl. 15.45

Juletrav
torsdag 24. december kl. 11.00

VELKOMMEN TIL

Se alle løbsdage på
www.skive-trav.dk

Skive Trav
Dansk Hestevæddeløb